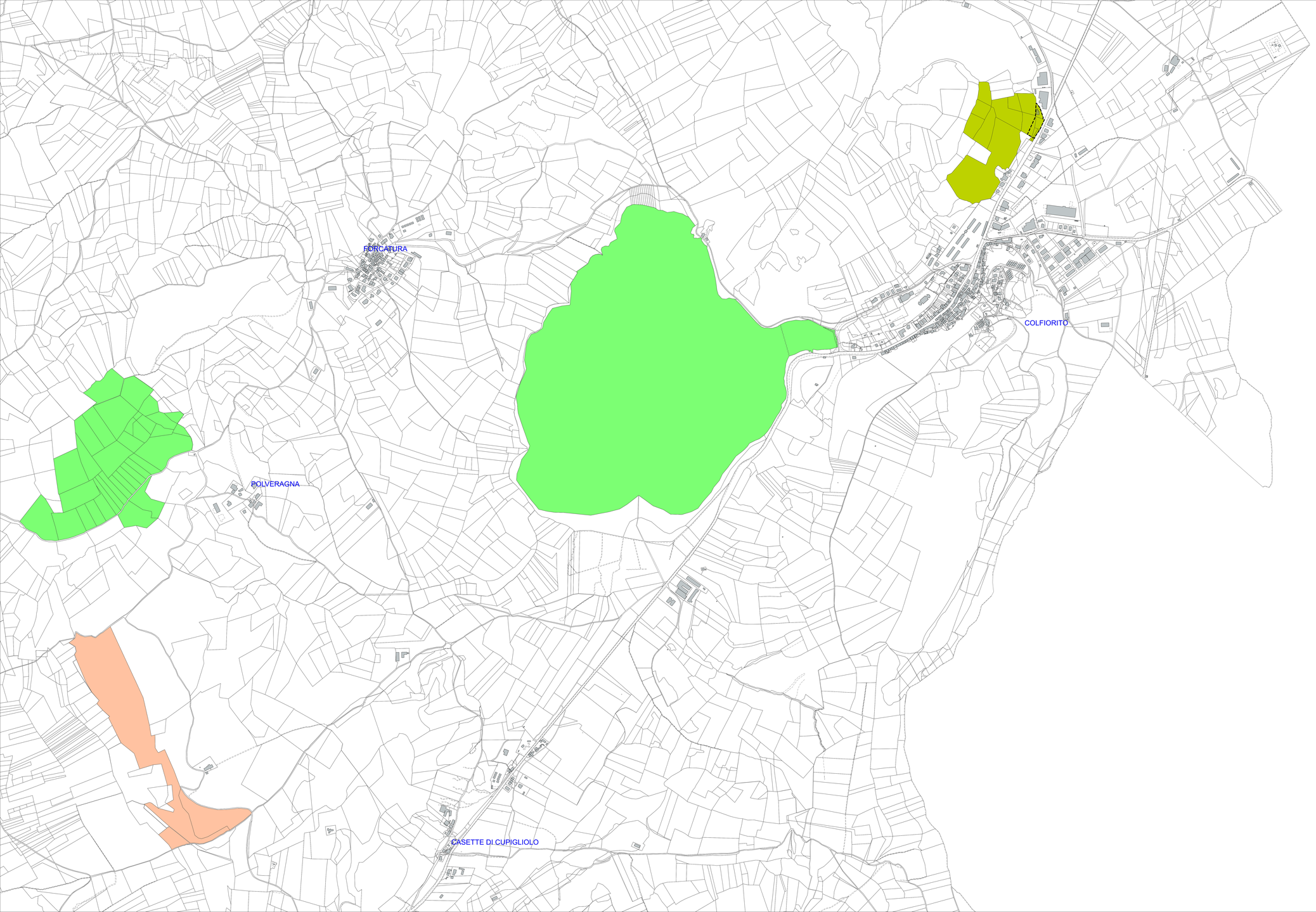


**LEGENDA:**

**TESSUTI PERCORSI DAL FUOCO (DALL'ANNO 2011 AL 2025)**

- ANNO 2011 (ricognizione Det. Dir. n. 764 del 22/08/2012)
- ANNO 2012 (ricognizione Det. Dir. n. 196 del 25/02/2014)
- ANNO 2013 (non risultano comunicazioni di incendi boschivi)
- ANNO 2014 (non risultano comunicazioni di incendi boschivi)
- ANNO 2015 (ricognizione Det. Dir. n. 1755 del 30/12/2016)

---

- ANNO 2016 (non risultano comunicazioni di incendi boschivi)
- ANNO 2017 (ricognizione Det. Dir. n. 1522 del 02/11/2018)
- ANNO 2018 (non risultano comunicazioni di incendi boschivi)
- ANNO 2019 (non risultano comunicazioni di incendi boschivi)
- ANNO 2020 (ricognizione Det. Dir. n. 16 del 09/01/2023)

---

- ANNO 2021 (ricognizione Det. Dir. n. 16 del 09/01/2023)
- ANNO 2022 (ricognizione Det. Dir. n. 669 del 04/05/2023)
- ANNO 2023 (ricognizione Det. Dir. n. 1405 del 02/09/2024)
- ANNO 2024 (non risultano comunicazioni di incendi boschivi)
- ANNO 2025 (ricognizione Det. Dir. n. 952 del 09/06/2026)
- AREA NON RICOMPRESA NELLO SPAZIO EXTRAURBANO DEL PRG VIGENTE

REPERTORIO DI CARTOGRAFIA DI BASE REALIZZATA AL METRO
Europgrafia Territorial Reference System 1989 (ETRS89 zona 33N / UTM33) - 2453

scala 1:4000

0 100 200 300 400 m

FOLIGNO agosto 2026

ELABORATO

**V-FUO-17**

**ELENCO DEI TERRENI PERCORSI DAL FUOCO AI QUALI SI APPLICANO I VINCOLI DI CUI ALL'ART. 10 DELLA LEGGE 353 DEL 21/11/2000**

PEG - PDO 2020 - 2022
OBIETTIVO N. 1.1
Nuovo Piano Regolatore a volumi zero avvio quadro delle conoscenze

Redazione della carta di recepimento/aggiornamento dei terreni percorsi dal fuoco

GRUPPO DI LAVORO
geom. Luca FREDIANI
geom. Nicola PIERINI
geom. Andrea BROCCOLO
geom. Andrea BRUNACCIONI

Responsabile
arch. Ignazio CONTI

# COMUNE DI FOLIGNO

AREA GOVERNO DEL TERRITORIO

CITTA' DI FOLIGNO