ciemme s.r.l.
societa' di servizi di ingegneria unipersonale
06125 Perugia - Str. S. Lucia 6E/17 - tel. 075/5847422

9

committente: GECO srl	data: MAGGIO 2026
	agg.ti: MAGGIO 2026
oggetto: Autorizzazione Unica ai sensi Art. 8 del D.P.R n.160/2010	Loc: viale Firenze
profili, movimenti terra e superfici permeabili STATO DI PROGETTO foglio 115 part. 533-1385 rapp. 1:500	comune: FOLIGNO
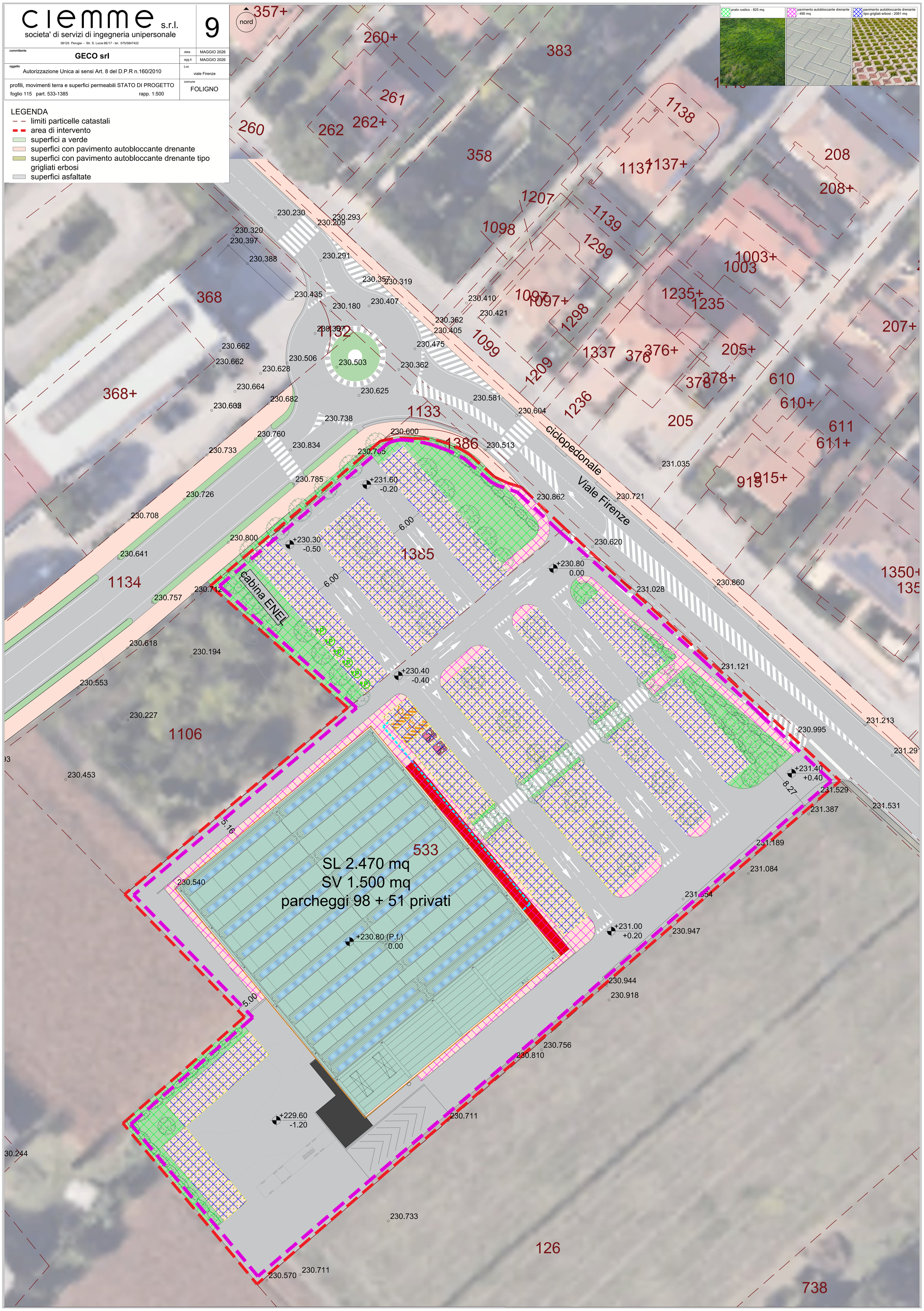
LEGENDA
- limiti particelle catastali
- area di intervento
- superfici a verde
- superfici con pavimento autobloccante drenante
- superfici con pavimento autobloccante drenante tipo grigliati erbosi
- superfici asfaltate