



COMUNE DI FOLIGNO
 AREA GOVERNO DEL TERRITORIO
 Ufficio tecnico per la pianificazione urbanistica (Ufficio del Piano)
 Corso Cavour 89



PRG'97

VARIANTE PARZIALE AL PRG '97
 RELATIVA ALLE AREE DESTINATE
 A VERDE ATTREZZATO PER LO SPORT (VIAS)

NUOVA ATTREZZATURA SPORTIVA IN LOC. TORRE DI MONTEFALCO

TAV. N. 1d	INQUADRAMENTO TERRITORIALE PRG VIGENTE - PREVISIONI DI VARIANTE
----------------------	--

Coordinatore della progettazione: geom. Luca Piersanti
 Progettista: arch. Anna Conti
 Aspetti Geologici, Idraulici, idrogeologici e sismici: dott. geol. Alessandro Tabarrini
 Gruppo di Lavoro: arch. Gina Elisabetta Diotallevi, geom. Gaetano Medorini, geom. Andrea Broccolo

IL DIRIGENTE DI AREA: arch. Anna Conti	DATA: Settembre 2024	RAPP.: 1:4000 1:2000
--	----------------------	-------------------------

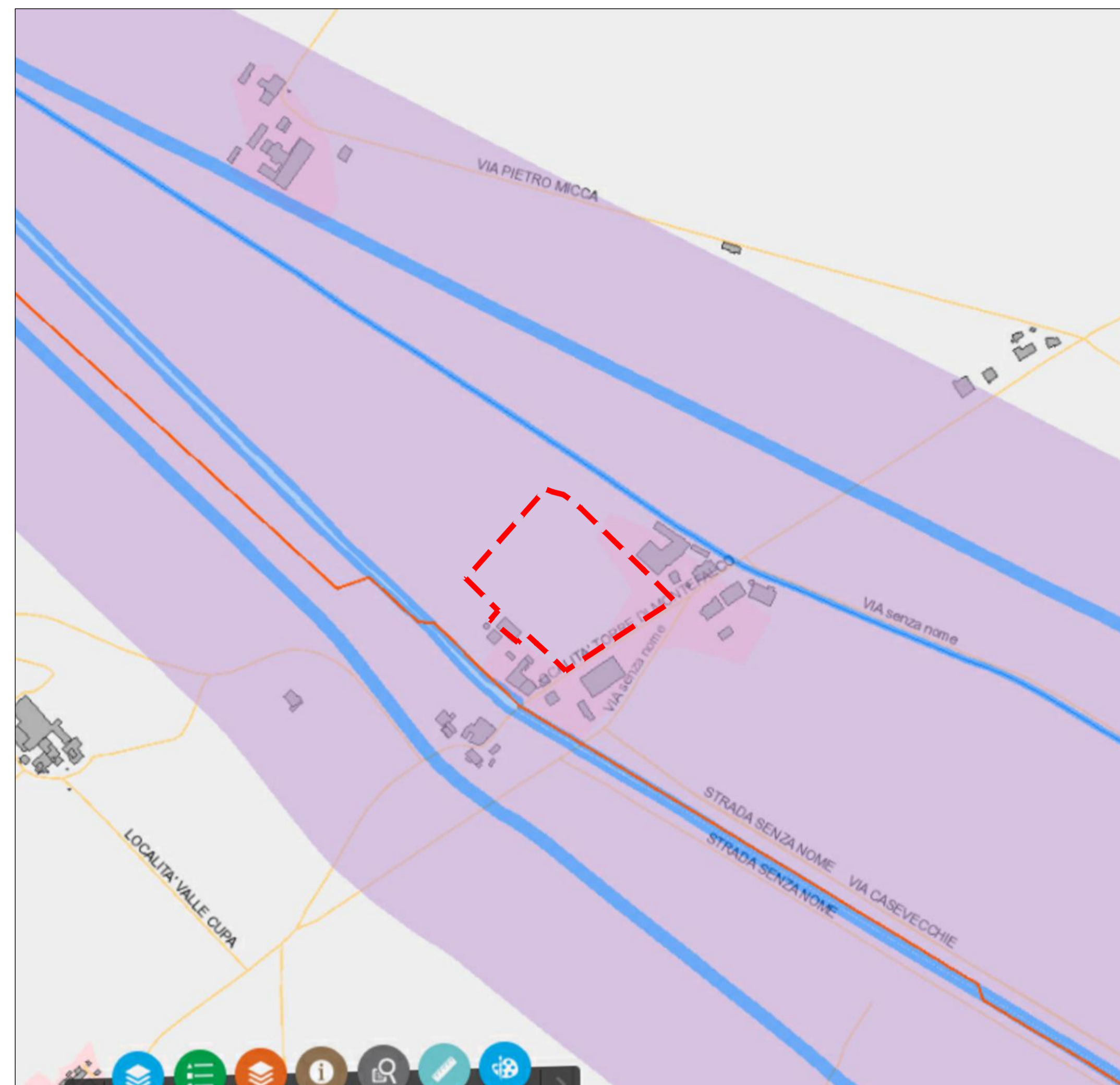

STRALCIO DELLA CARTOGRAFICA DEI BENI PAESAGGISTICI ESTRATTA DAL PORTALE WEBGIS DELLA REGIONE DELL'UMBRIA

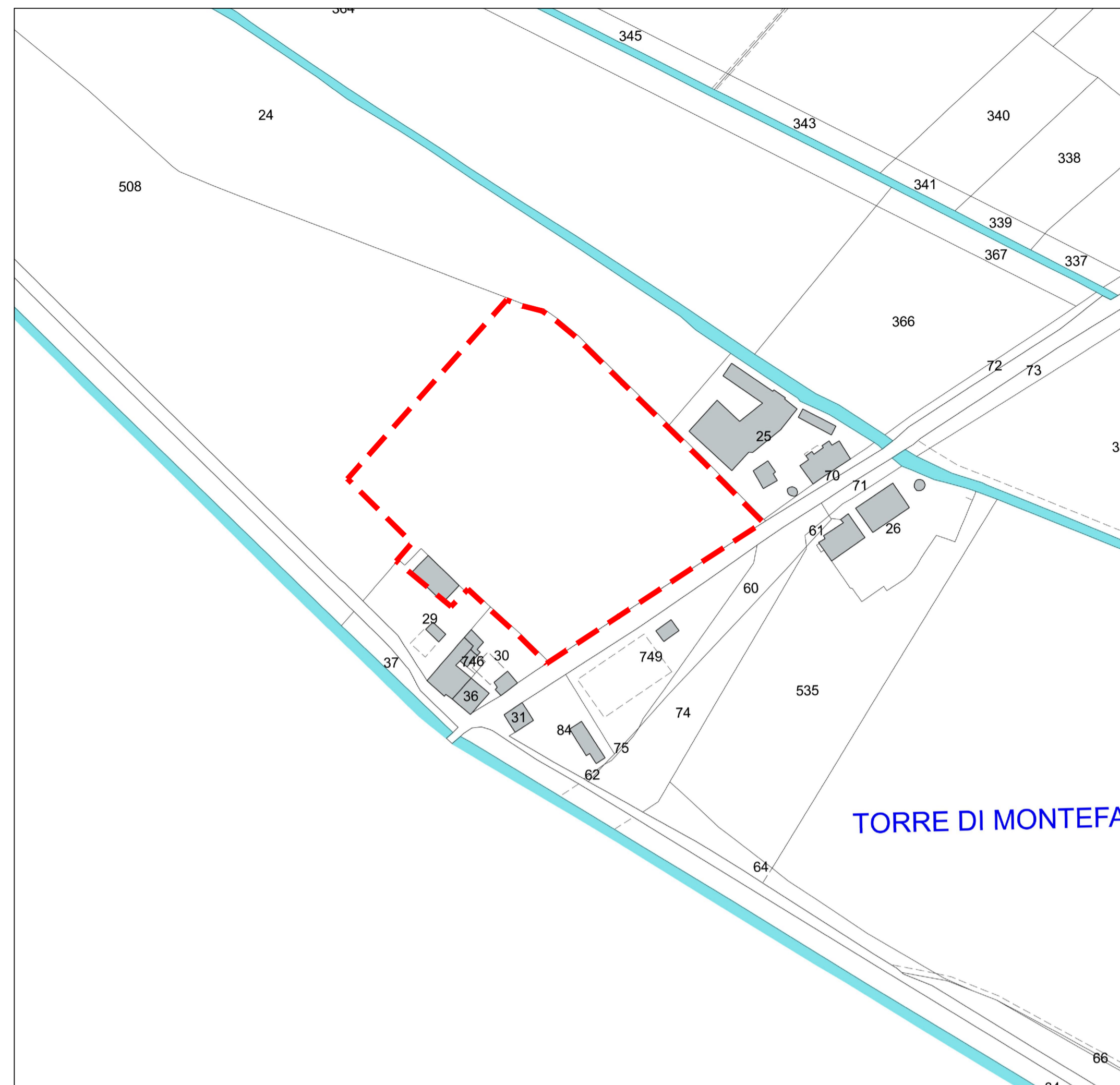

PLANIMETRIA CATASTALE scala 1:2000

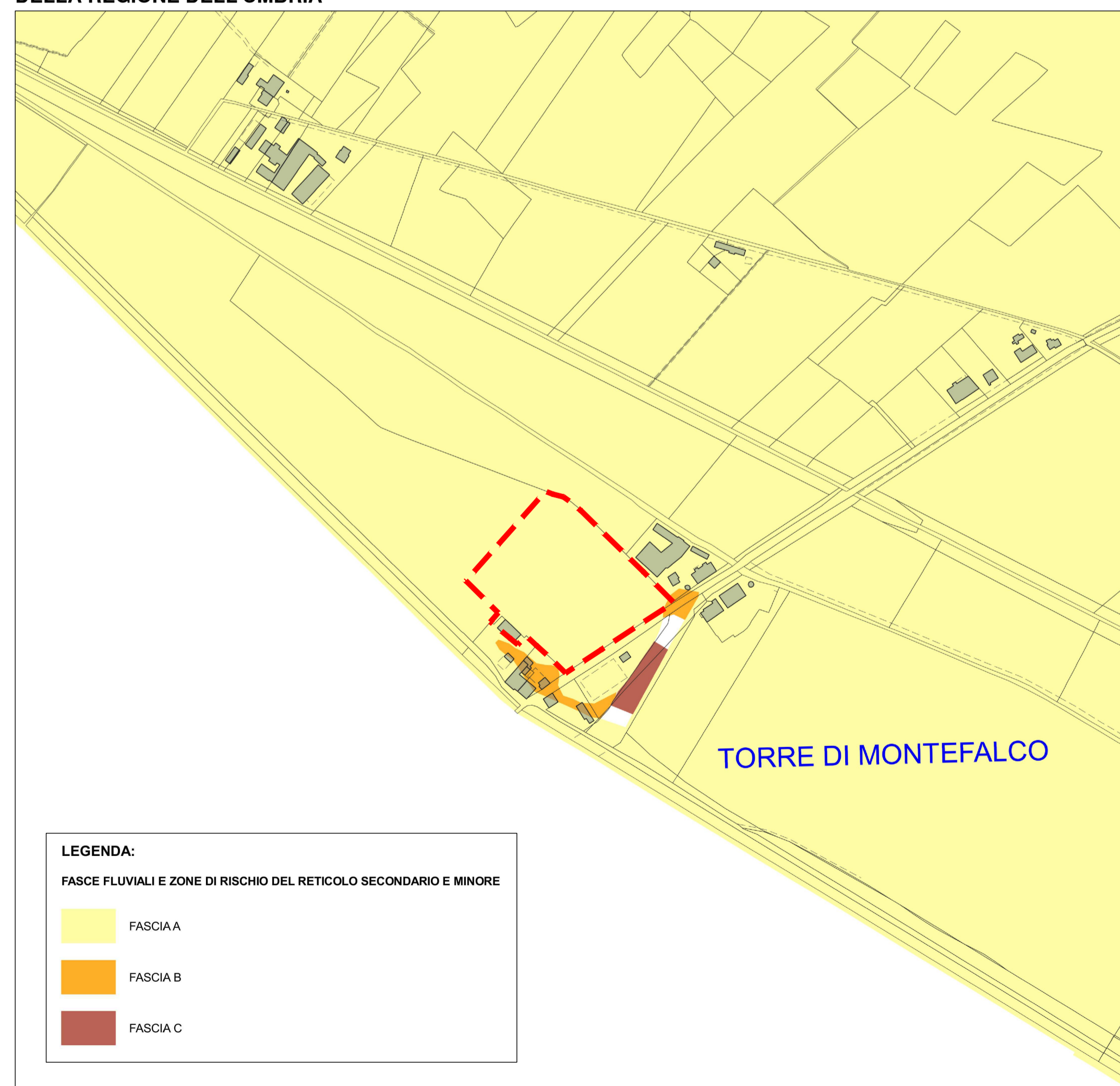

LEGENDA:
 FASCE FLUVIALI E ZONE DI RISCHIO DEL RETICOLO SECONDARIO E MINORE

	FASCIA A
	FASCIA B
	FASCIA C

STRALCIO ELABORATO V-PAI-1 TRASPOSIZIONE CARTOGRAFICA DEI LIMITI DELLE ZONE A RISCHIO IDRAULICO E DELLE ZONE DI RISCHIO FRANE PREVISTE DAL PAI SECONDO AGGIORNAMENTO (2020)



FOTO SATELLITARE scala 1:4000

PRG'97 VIGENTE scala 1:4000

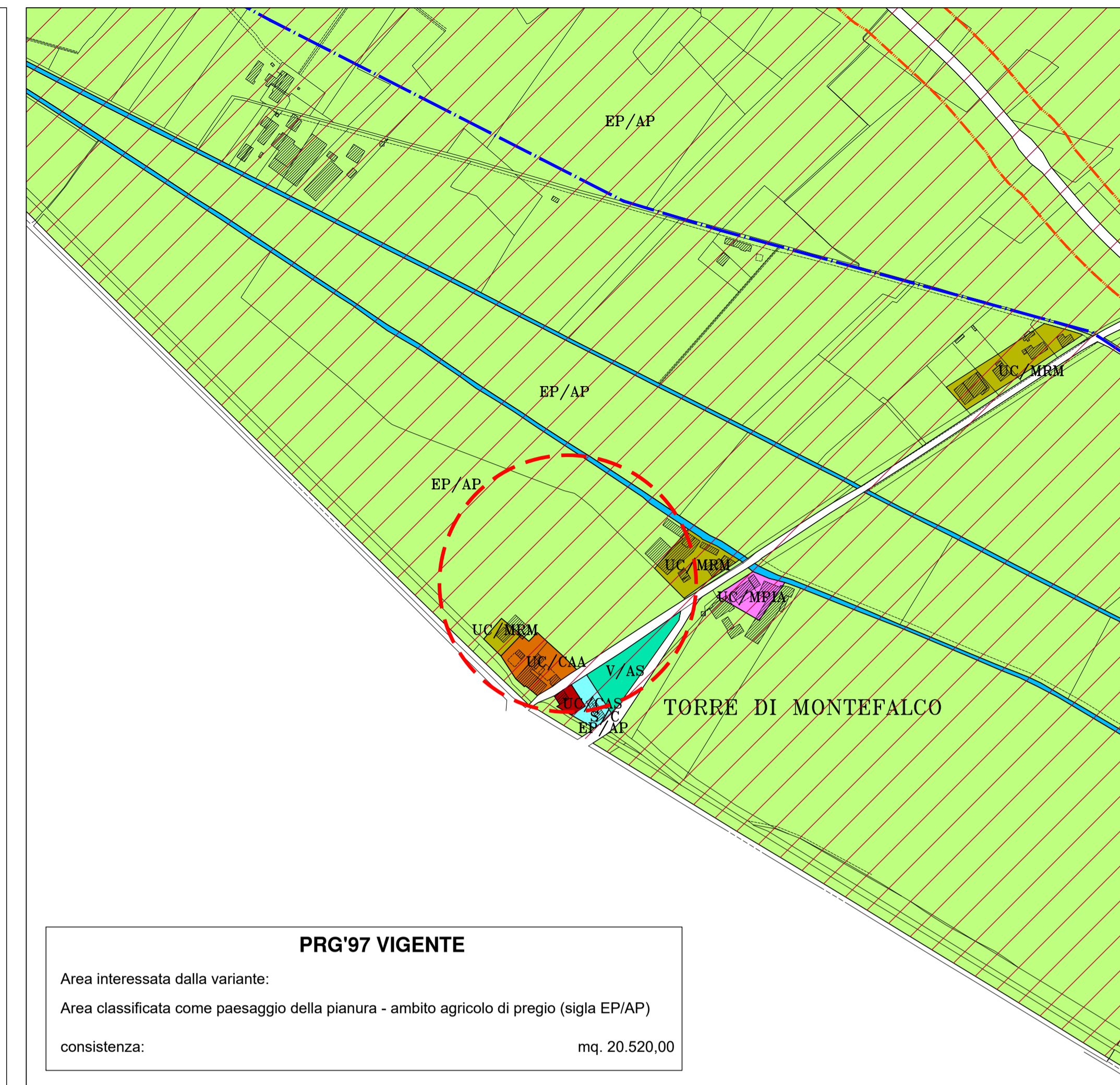

PRG'97 VIGENTE
 Area interessata dalla variante:
 Area classificata come paesaggio della pianura - ambito agricolo di pregio (sigla EP/AP)
 consistenza: mq. 20.520,00

PRG'97 PROPOSTA DI VARIANTE scala 1:4000

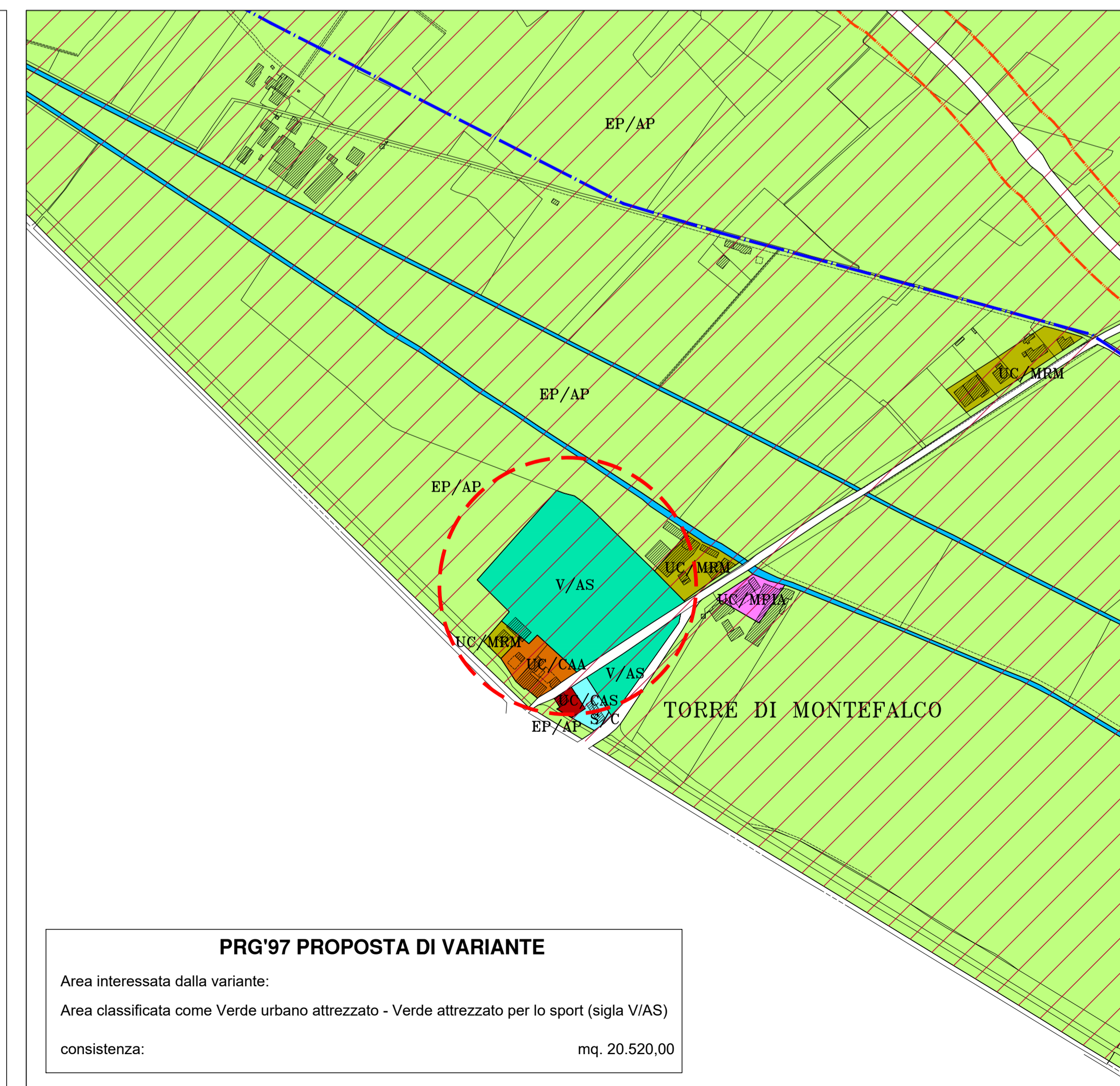

PRG'97 PROPOSTA DI VARIANTE
 Area interessata dalla variante:
 Area classificata come Verde urbano attrezzato - Verde attrezzato per lo sport (sigla VIAS)
 consistenza: mq. 20.520,00

LEGENDA PRG'97

SPAZIO URBANO

- TESSUTI CONSOLIDATI O IN VIA DI CONSOLIDAMENTO
 TESSUTI A PREVALENTE CONSERVAZIONE
- UC/CAS AGGREGATI STORICI
 - UC/CAA AGGREGATI ANTICHI
 - UC/MBM RESIDENZIALE A DENSITA' MEDIA
 - UC/MPA PRODUTTIVI INDUSTRIALE/ARTIGIANALE

SPAZIO EXTRAURBANO

- PAESAGGIO DELLA PIANURA
- EP/AP AGRICOLO DI PREGIO

SISTEMA DEL VERDE

- VERDE URBANO
- V/AS VERDE ATTREZZATO PER LO SPORT
- AREE AMBIENTALMENTE SENSIBILI DI INTERESSE ECOLOGICO
- VA/AP AFFIORAMENTO DELLA FALDA

SISTEMA DEI SERVIZI E P. A.

- SERVIZI DI INTERESSE COLLETTIVO
- S/C CULTO