



COMUNE DI FOLIGNO
AREA GOVERNO DEL TERRITORIO
Ufficio tecnico per la pianificazione urbanistica (Ufficio del Piano)
Corso Covour, 89



PRG'97

VARIANTE PARZIALE AL PRG '97
RELATIVA ALLE AREE DESTINATE
A VERDE ATTREZZATO PER LO SPORT (V/AS)
IMPIANTO POLIVALENTE IN LOC. SANTO PIETRO

TAV. N. 1a	INQUADRAMENTO TERRITORIALE PRG VIGENTE - PREVISIONI DI VARIANTE
----------------------	--

Coordinatore della progettazione: geom. Luca Piersanti
Progettista: arch. Anna Conti
Aspetti Geologici, Idraulici, Idrogeologici e sismici: dott. geol. Alessandro Tabarini
Gruppo di Lavoro: arch. Gina Elisabetta Dicallevi, geom. Gaetano Medoni, geom. Andrea Broccoli

IL DIRIGENTE DI AREA: arch. Anna Conti	DATA: Settembre 2024	RAPP.: 1:4000 1:2000
--	----------------------	-------------------------

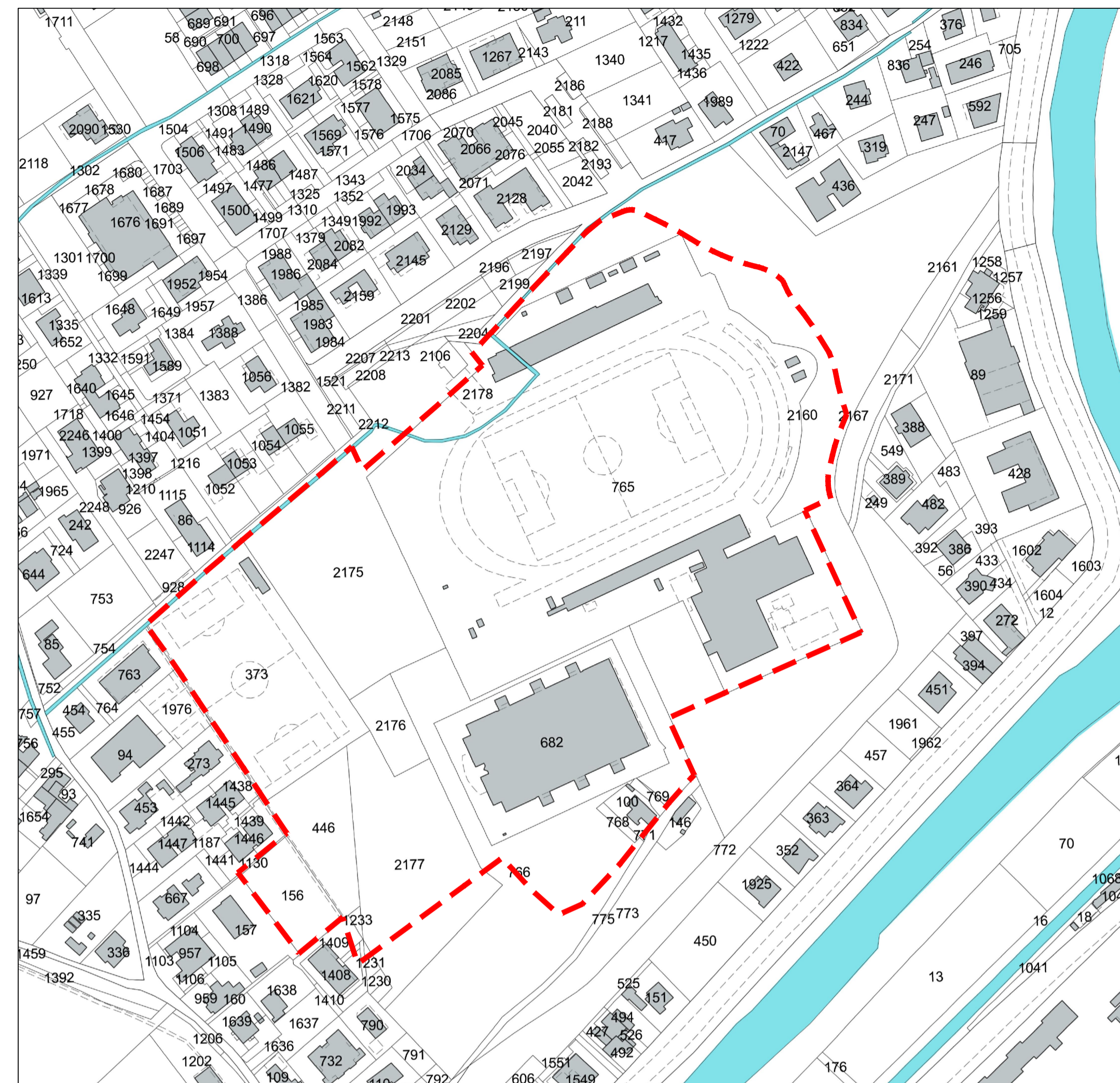

PLANIMETRIA CATASTALE scala 1:2000



FOTO SATELLITARE scala 1:4000



STRALCIO ELABORATO V-PAI-7 TRASPOSIZIONE CARTOGRAFICA DEI LIMITI DELLE ZONE A RISCHIO IDRAULICO E DELLE ZONE DI RISCHIO FRANE PREVISTE DAL PAI SECONDO AGGIORNAMENTO (2020)

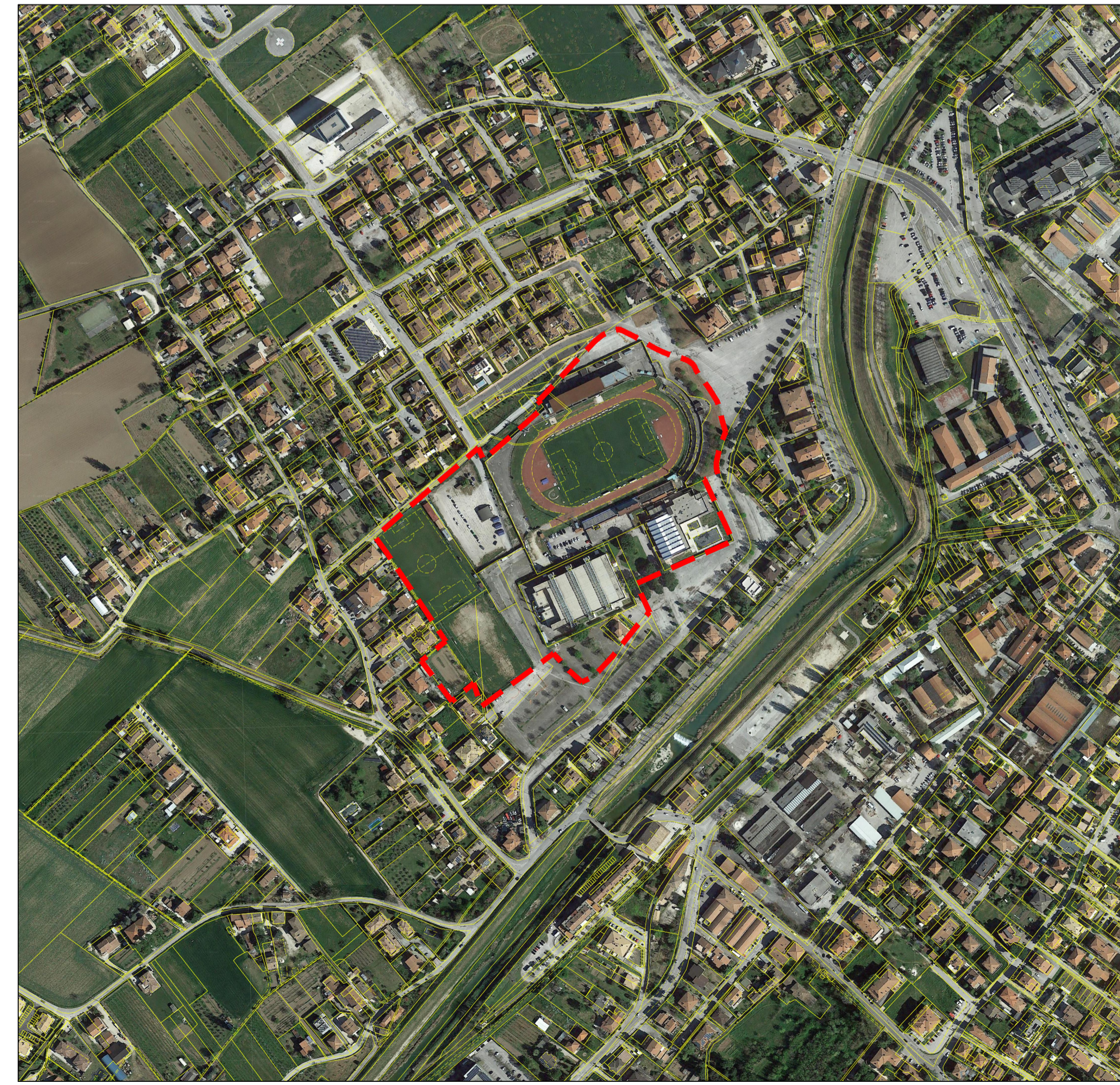
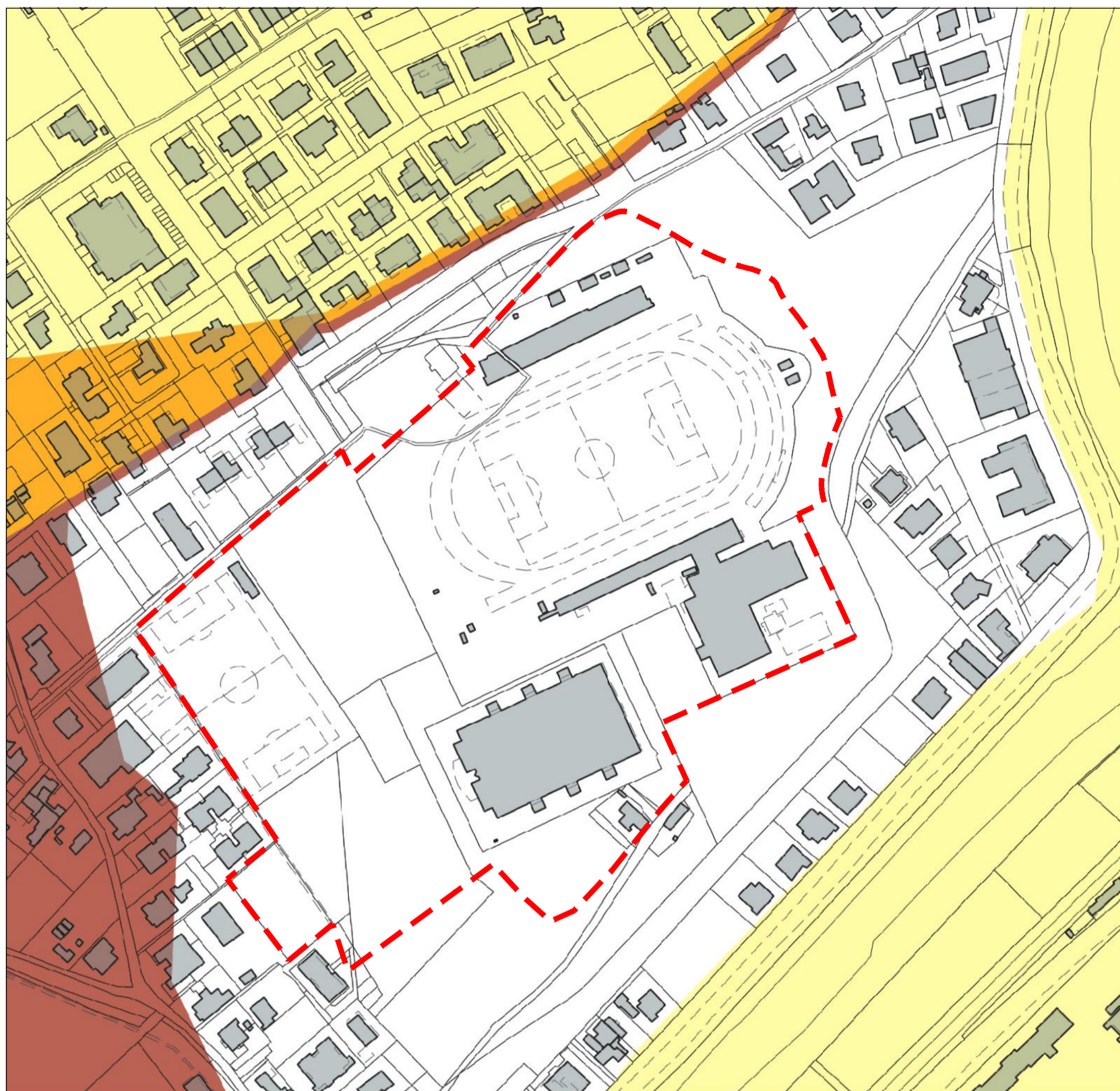
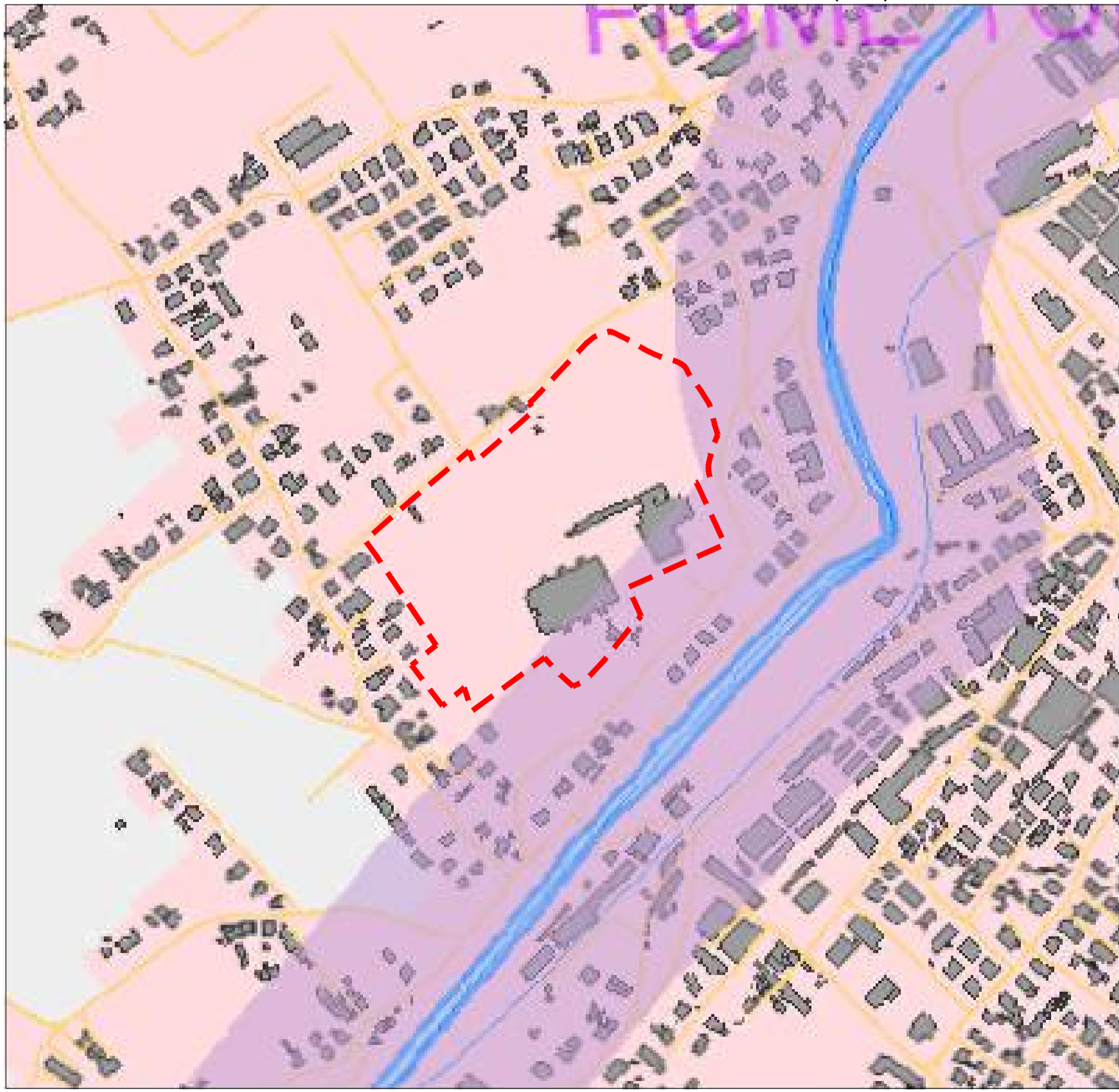

STRALCIO DELLA CARTOGRAFICA DEI BENI PAESAGGISTICI ESTRATTA DAL PORTALE WEBGIS DELLA REGIONE DELL'UMBRIA

PRG'97 VIGENTE scala 1:4000

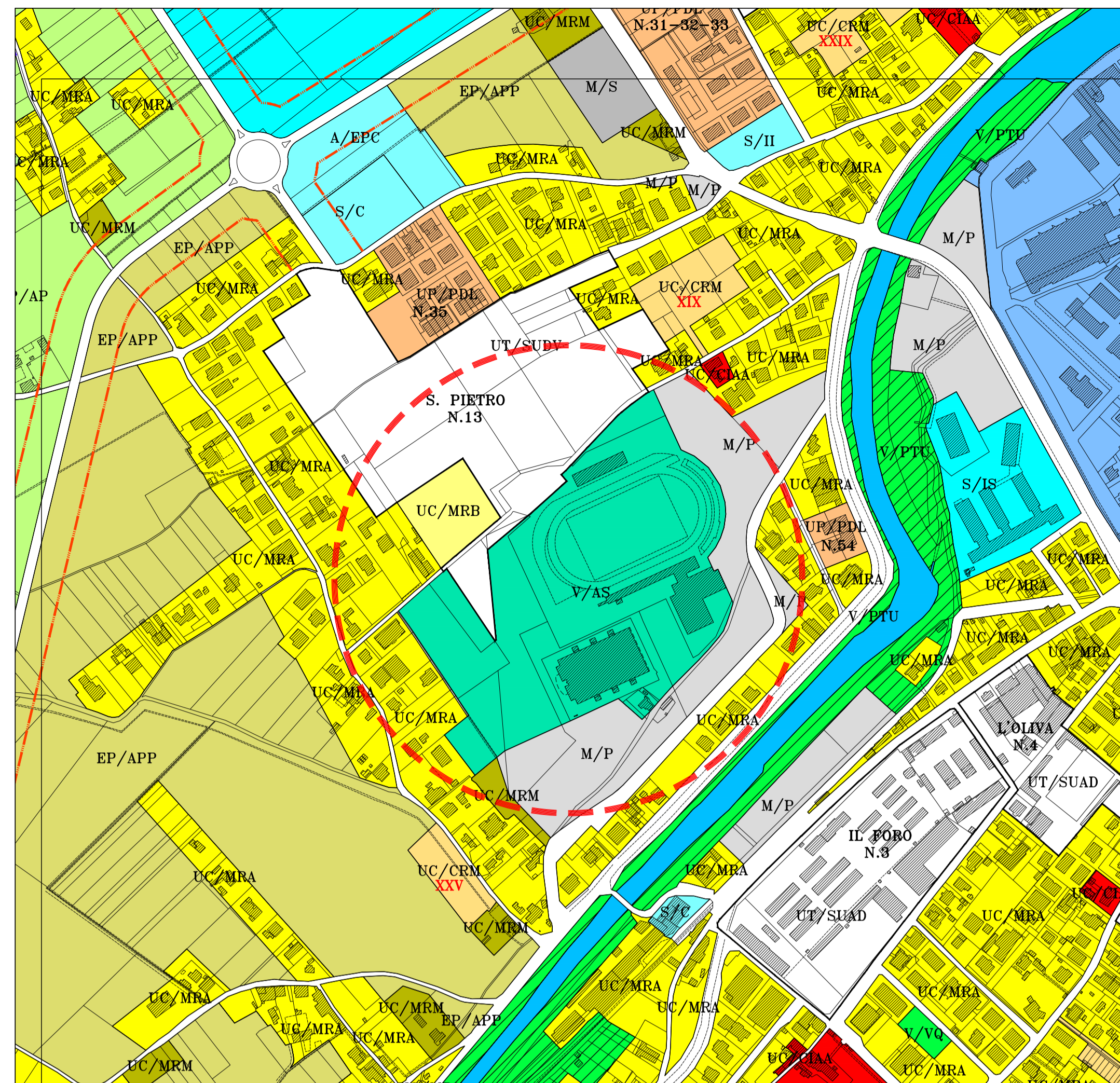

PRG'97 PROPOSTA DI VARIANTE scala 1:4000

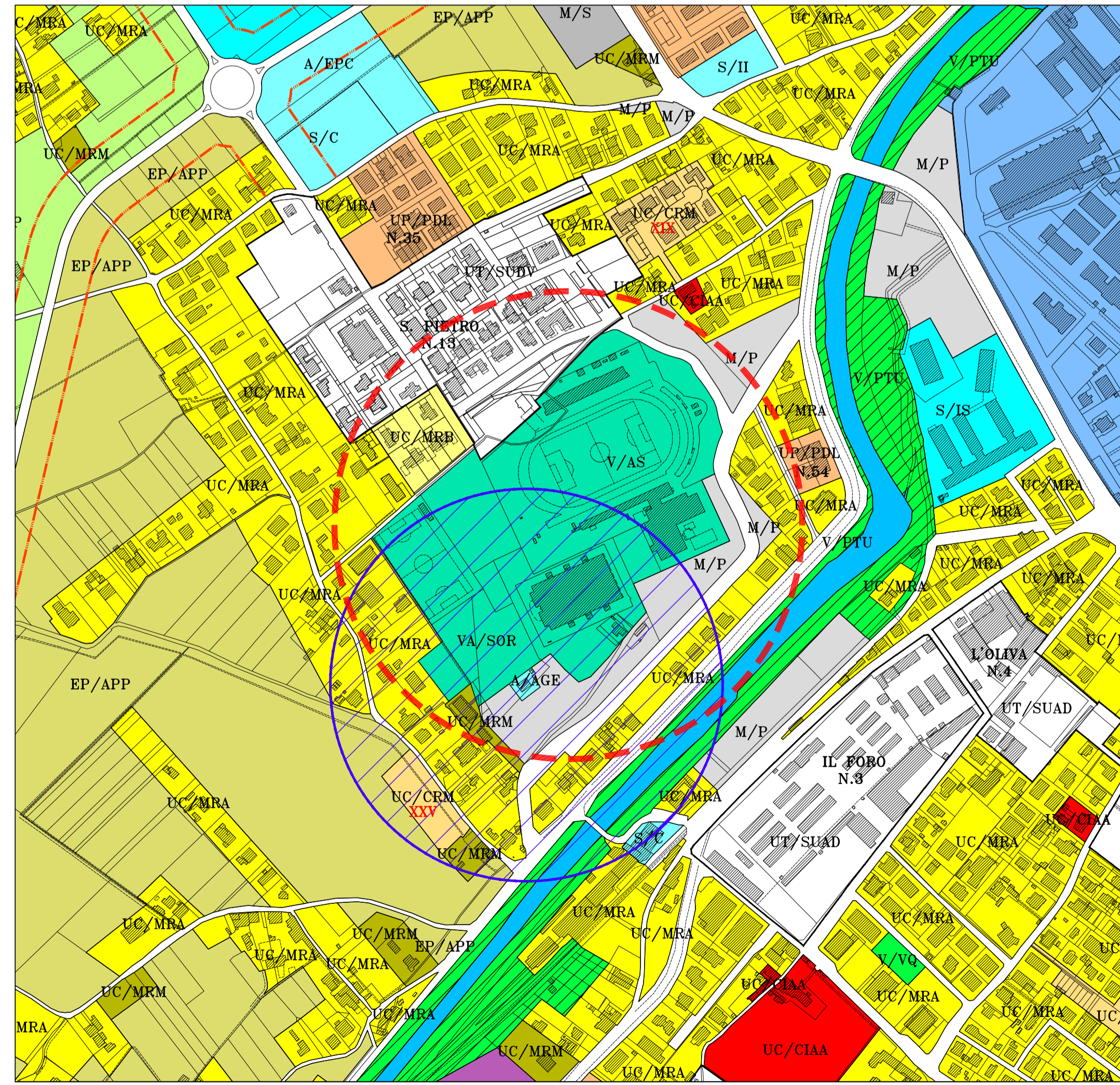

PRG'97 VIGENTE

Area interessata dalla variante:
Area classificata come verde attrezzato per lo sport (sigla V/AS)
consistenza: mq. 69.104,00
Area classificata come parcheggi (sigla M/P)
consistenza: mq. 33.857,00
Area classificata come ambito (sigla UT/SUDV)
consistenza: mq. 65.213,00
Area classificata come viabilità locale
consistenza: mq. 8,00
totale: mq. 168.182,00

PRG'97 PROPOSTA DI VARIANTE

Area interessata dalla variante:
Area classificata come verde attrezzato per lo sport (sigla V/AS)
consistenza: mq. 79.038,00
Area classificata come parcheggi (sigla M/P)
consistenza: 7.198,85+14.904,92 = mq. 22.104,00
Area classificata come ambito (sigla UT/SUDV)
consistenza: mq. 62.216,00
Area classificata come attrezzature (sigla A/AGE)
consistenza: mq. 537,00
Area classificata come viabilità locale
consistenza: mq. 4.287,00
totale: mq. 168.182,00

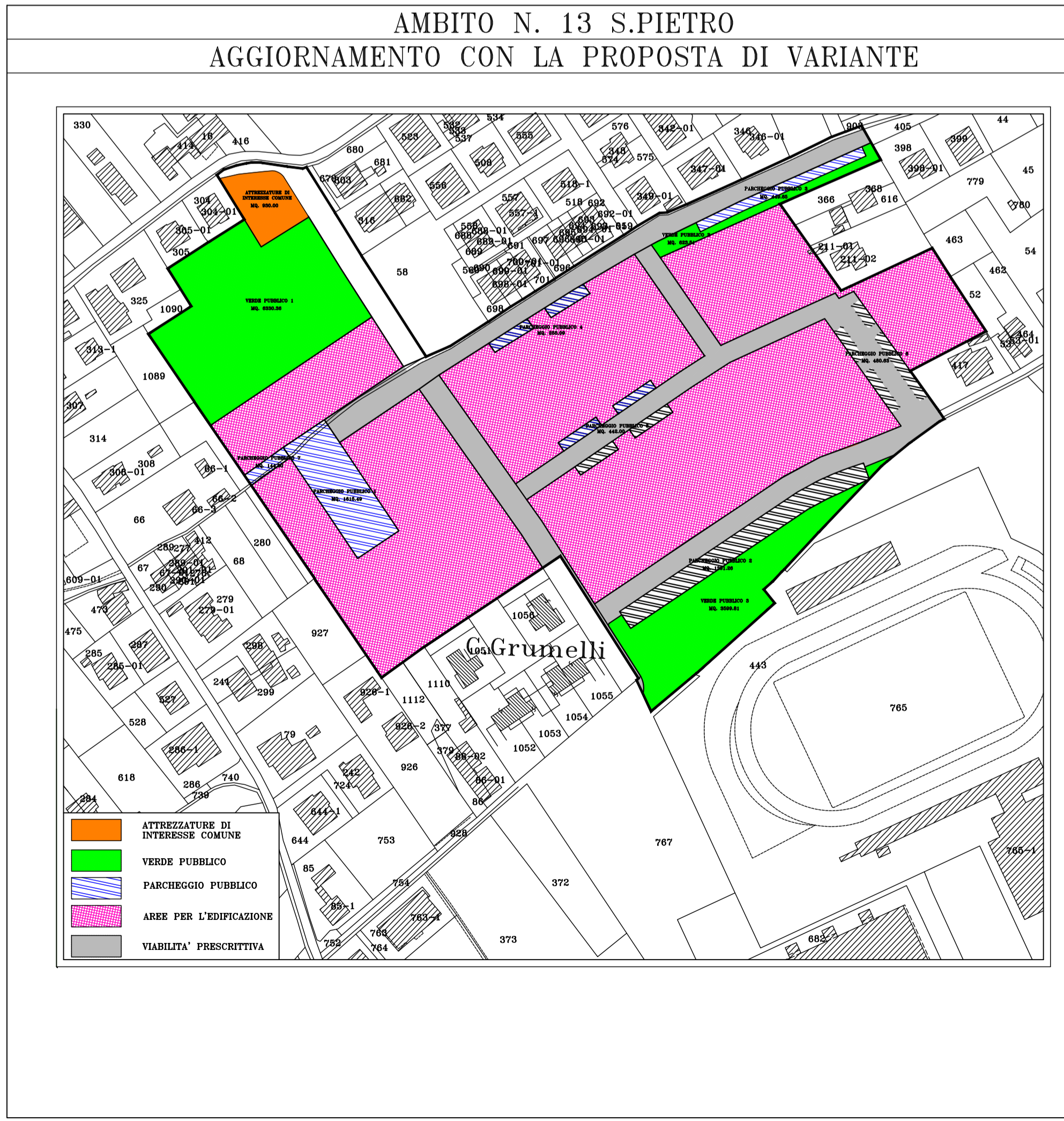
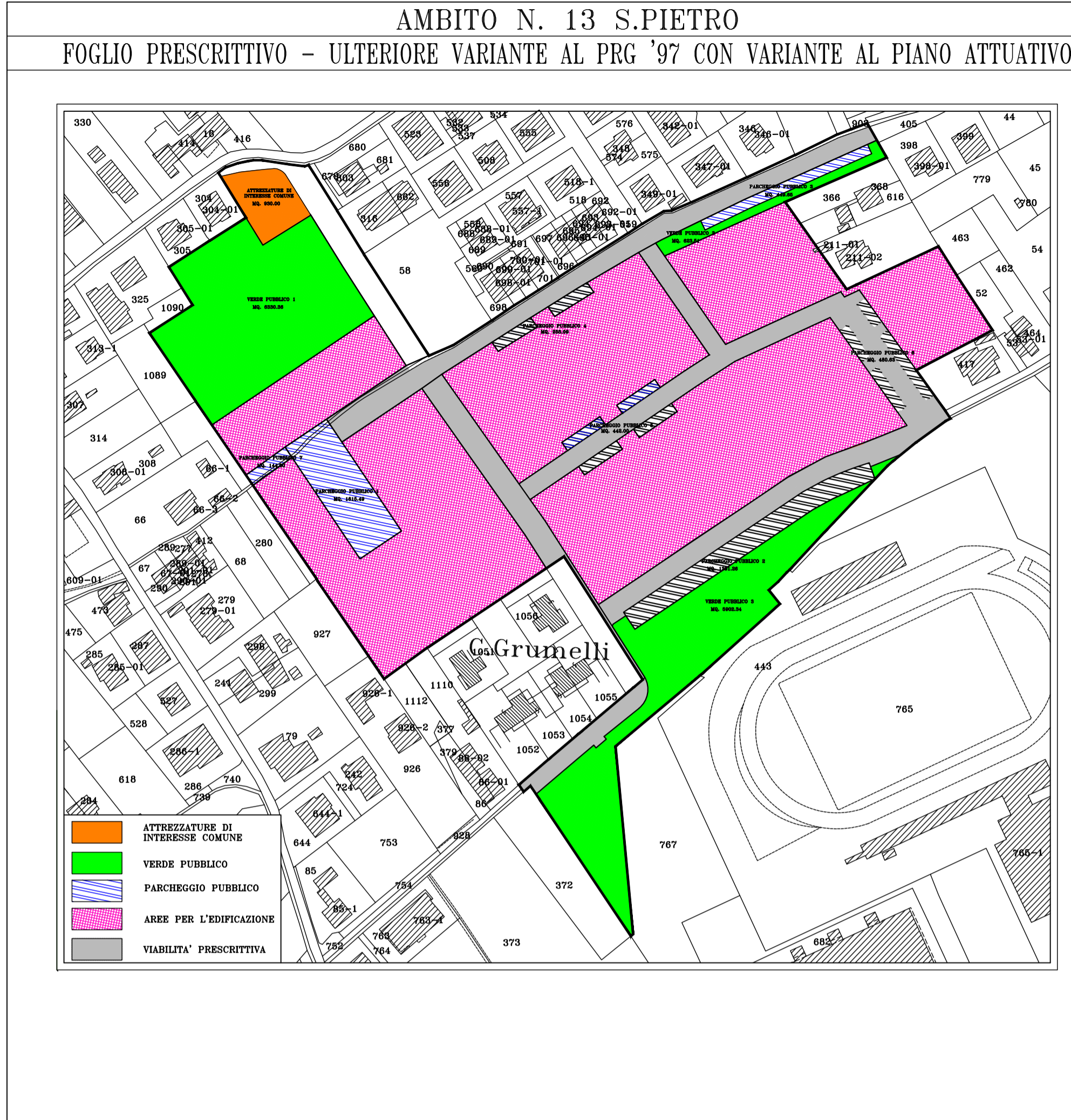

LEGENDA PRG'97

SPAZIO URBANO

AMBITI A DISCIPLINA GENERALE DI DETTAGLIO PREGRESSA

ZONA A
CENTRO STORICO
[Icona] CENTRO STORICO

TESSUTI CONSOLIDATI O IN VIA DI CONSOLIDAMENTO
TESSUTI A PREVALENTE CONSERVAZIONE

ZONA B
TESSUTI A MANTENIMENTO
[Icona] TESSUTI DI INTERESSE ARCHITETTONICO-AMBIENTALE
[Icona] TESSUTI A DENSAITA' ALTA
[Icona] RESIDENZIALE A DENSAITA' MEDIA

TESSUTI A COMPLEMENTO LOCALE
[Icona] RESIDENZIALE A DENSAITA' MEDIA

AMBITI A DISCIPLINA PARTICOLAREGGIATA PREGRESSA
[Icona] PIANI ATTUATIVI RESIDENZIALI

AMBITI DI TRASFORMAZIONE STRUTTURAZIONE URBANA
[Icona] STRUTTURAZIONE URBANA AREE DISMESSE
[Icona] STRUTTURAZIONE URBANA A DOMINANTE VERDE

SPAZIO EXTRAURBANO

PASSAGGIO DELLA PIANURA
ZONA B
[Icona] AGRICOLA DI PREGIO
[Icona] AGRICOLA PERIURBANO DI PREGIO

SISTEMA DEL VERDE

VERDE URBANO
[Icona] PARCO DEL FIUME TOPINO (PARTE URBANA)
[Icona] VERDE ATTREZZATO PER LO SPORT

AREE AMBIENTALMENTE SENSIBILI DI INTERESSE ECOLOGICO
[Icona] SORGENTI E POZZI ADIBITI AD USO IDROPOTABILE

SISTEMA DEI SERVIZI E P. A.

ZONA F
SERVIZI DI INTERESSE COLLETTIVO
[Icona] CULTO

ATTREZZATURE PUBBLICHE O DI INTERESSE PUBBLICO
[Icona] AZIENDE GESTIONE ENERGIE (UFFICI, SEDI DI PRODUZIONE ED INFRASTRUTTURE)
[Icona] AREE PER L'EMERGENZA DELLA PROTEZIONE CIVILE

SISTEMA DELLA MOBILITA'

ZONA G
VIABILITA'
[Icona] PARCHIEGGI (DI SCAMBIO, TERMINALI)