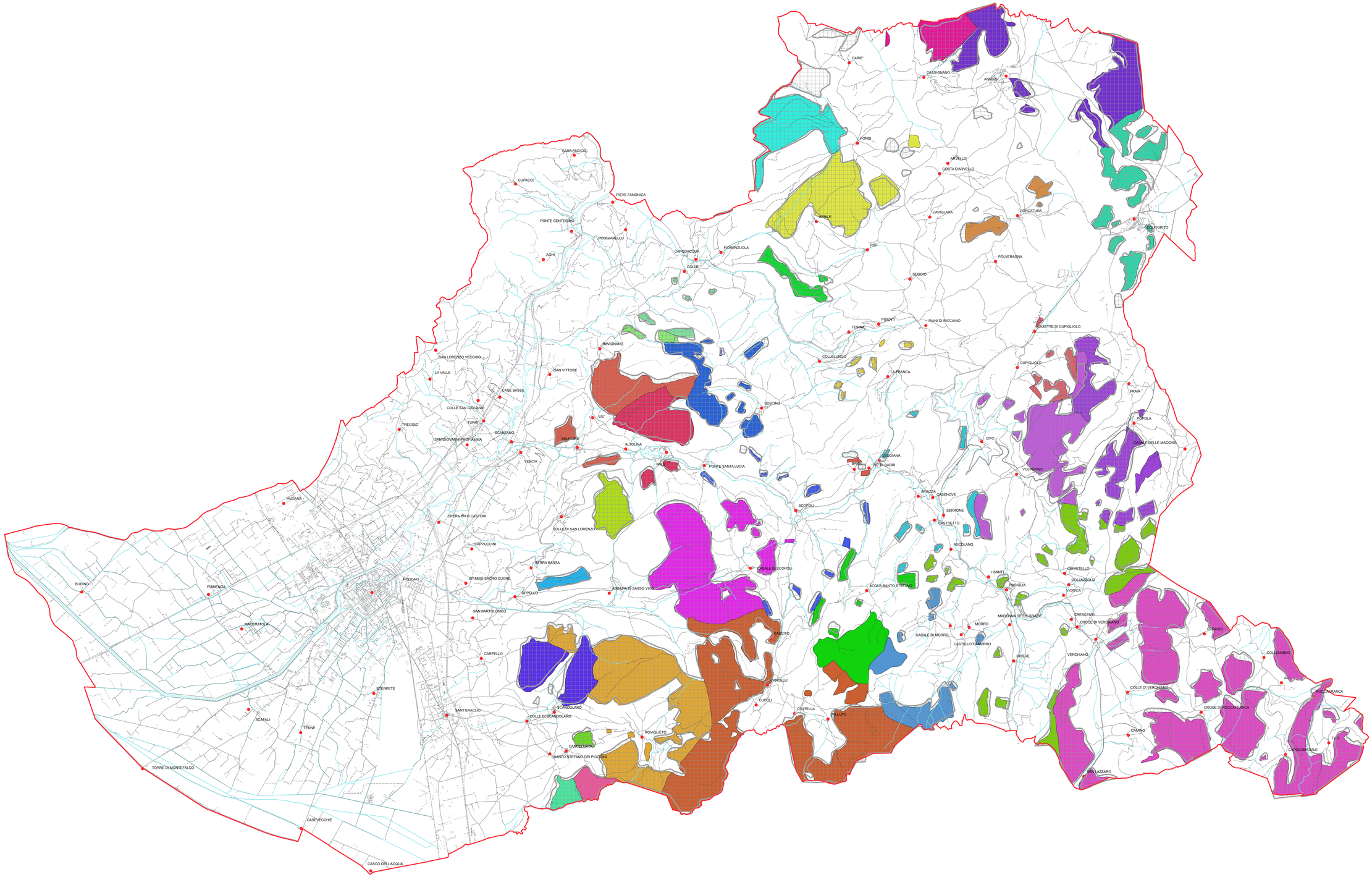

LEGENDA:

USI CIVICI DESUNTI DAL PTCP ED INSERITI NEL S.I.T.C.

COMUNANZE AGRARIE ANNO 1954

- ABBUC CUPIGLIOLO
- COMUNANZA AGRARIA DI ACQUA SANTO STEFANO
- COMUNANZA AGRARIA DI AFRILE
- COMUNANZA AGRARIA DI ANNIFO
- COMUNANZA AGRARIA DI BELFIORE
- COMUNANZA AGRARIA DI CANCELLARA
- COMUNANZA AGRARIA DI CANCELLI
- COMUNANZA AGRARIA DI CAPODACQUA
- COMUNANZA AGRARIA DI CASALE DI SCOPOLI
- COMUNANZA AGRARIA DI CASENOVE
- COMUNANZA AGRARIA DI CASSIGNANO
- COMUNANZA AGRARIA DI COLFIORITO
- COMUNANZA AGRARIA DI COLLE SAN LORENZO
- COMUNANZA AGRARIA DI COLLELUNGO PISENTI TESINA
- COMUNANZA AGRARIA DI FONDI
- COMUNANZA AGRARIA DI FORCATURA
- COMUNANZA AGRARIA DI MORRO
- COMUNANZA AGRARIA DI PALE
- COMUNANZA AGRARIA DI POPOLA
- COMUNANZA AGRARIA DI RASIGLIA
- COMUNANZA AGRARIA DI RAVIGNANO
- COMUNANZA AGRARIA DI RIO E SEGGIO
- COMUNANZA AGRARIA DI ROVIGLIETO
- COMUNANZA AGRARIA DI SANT'EACLIO
- COMUNANZA AGRARIA DI SANTO STEFANO DEI PICCIONI
- COMUNANZA AGRARIA DI SCANDOLARO
- COMUNANZA AGRARIA DI SCOPOLI
- COMUNANZA AGRARIA DI SERRABASSA
- COMUNANZA AGRARIA DI SOSTINO
- COMUNANZA AGRARIA DI VERCHIANO, ROCCAFRANCA
- COMUNANZA AGRARIA DI VOLPERINO

PROIEZIONE CONFORME TRASVERSA DI MERCATORE
Ellissoide: Bessel Riferimento: System 1940 / UTM zona 33N / EPSG:3003

scala 1:20000

0 500 1000 2000 m

FOLIGNO dicembre 2020

ELABORATO

V-U CIV-U

Documento di Piano
Carta dei vincoli per usi civici

Aree sottoposte da usi civici

PEG - PDO 2020 - 2022
DELIBERA N. 1
Nuovo Piano Regolatore a volumi zero
avvio quinto delle consecenze

Redazione della carta di recepimento degli usi civici

GRUPPO DI LAVORO
geom. Paolo TORDI
geom. Francesco BRUNETTI
geom. Fabio CRISTOFANI
dott. Antonio BROCCOLO
geom. Victoria BROCCOLO
geom. Gaetano MECCORE

Il Progetto dell'area
è stato realizzato presso
STUDIO TECNICO
Via Mameli, 4
06034 FOLIGNO (PG)

COMUNE DI FOLIGNO

AREA GOVERNO DEL TERRITORIO

CITTA' DI FOLIGNO