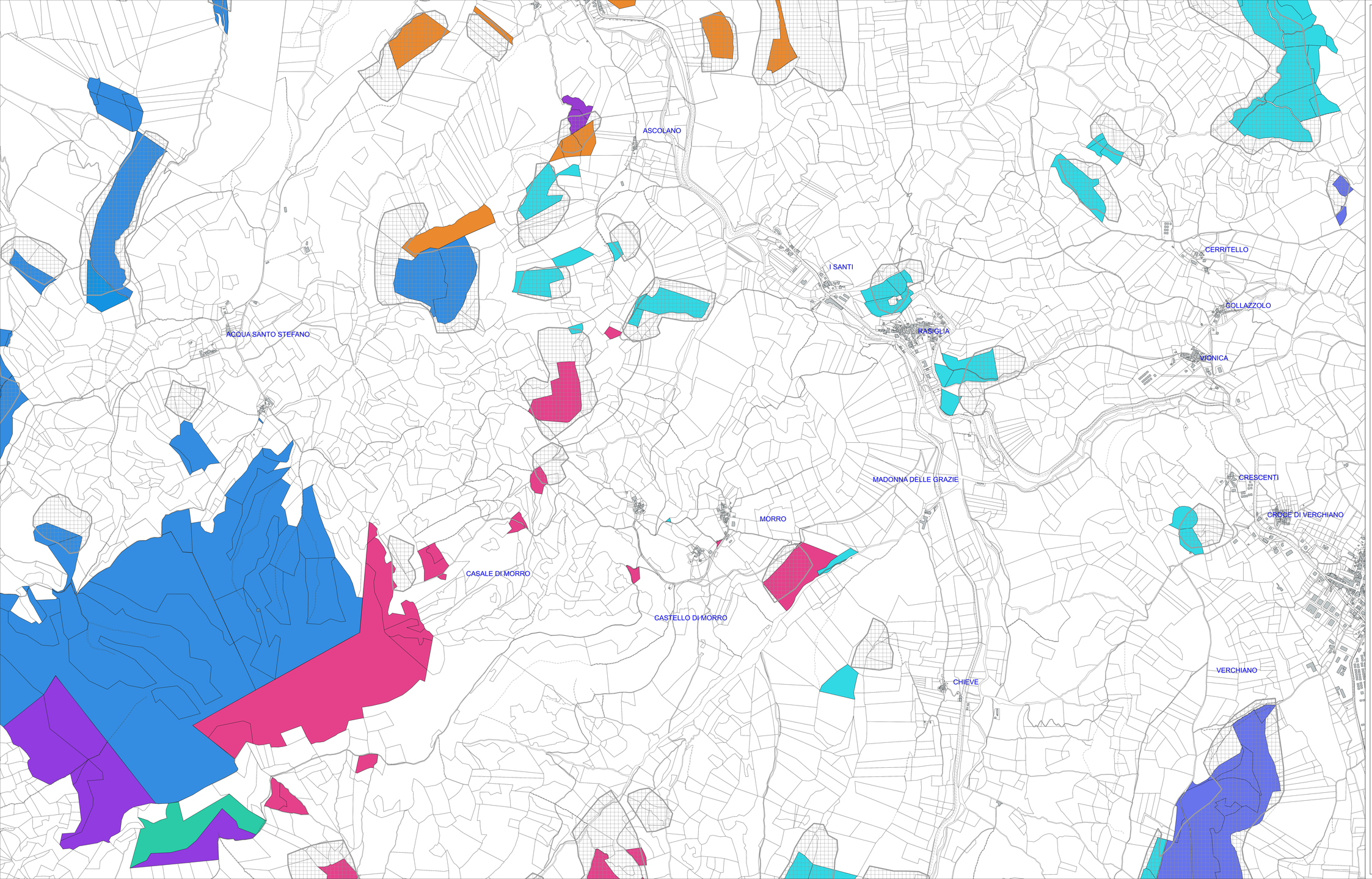

LEGENDA:

USI CIVICI DESUNTI DAL PTCP ED INSERITI NEL S.I.T.C.

COMUNANZE AGRARIE 2020

- AMMINISTRAZIONE SEPARATA BENI USI CIVICI DELLA FRAZIONE DI CUPIGLIOLO
- AMMINISTRAZIONE SEPARATE BENI USI CIVICI DELLA FRAZIONE DI VOLPERINO
- COMUNANZA AGRARIA DELLA FRAZIONE DI CANCELLARA
- COMUNANZA AGRARIA DI AFRILE
- COMUNANZA AGRARIA DI BELFIORE
- COMUNANZA AGRARIA DI CANCELLARA
- COMUNANZA AGRARIA DI CANCELLI
- COMUNANZA AGRARIA DI CANCELLI FRAZIONE DEL COMUNE DI FOLIGNO
- COMUNANZA AGRARIA DI COLFIORITO
- COMUNANZA AGRARIA DI PALE
- COMUNANZA AGRARIA DI POPOLA
- COMUNANZA AGRARIA DI POPOLA CON SEDE IN FOLIGNO
- COMUNANZA AGRARIA DI ROVIGLIETO
- COMUNANZA AGRARIA DI SANTO STEFANO DEI PICCIONI
- COMUNANZA AGRARIA DI SCOPOLI
- COMUNANZA AGRARIA DI SCOPOLI E CASENOVE
- COMUNANZA AGRARIA DI SOSTINO
- COMUNANZA AGRARIA DI VERCHIANO E ROCCAFRANCA
- COMUNANZA AGRARIA S CANDOLARO
- COMUNANZA AGRARIA S.STEFANO DEI PICCIONI
- COMUNANZA AGRARIA SANT' ERACLIO
- COMUNANZA AGRARIA SCANDOLARO
- COMUNANZA DI ACQUA SANTO STEFANO
- COMUNANZA DI AFRILE
- COMUNANZA DI ANNIFO
- COMUNANZA DI APRILE
- COMUNANZA DI ARVELLO
- COMUNANZA DI BELFIORE DI FOLIGNO
- COMUNANZA DI CANCELLARA
- COMUNANZA DI CANCELLI DI FOLIGNO
- COMUNANZA DI CAPODACQUA
- COMUNANZA DI CARIE
- COMUNANZA DI CASALE
- COMUNANZA DI CASENOVE
- COMUNANZA DI CASSIGNANO
- COMUNANZA DI COLFIORITO
- COMUNANZA DI FONDI
- COMUNANZA DI FORCATURA
- COMUNANZA DI GALLANO IN VALTOPINA
- COMUNANZA DI MORRO DI FOLIGNO
- COMUNANZA DI PALE E SUSTINO
- COMUNANZA DI POPOLA
- COMUNANZA DI RASIGLIA
- COMUNANZA DI RASIGLIA DI FOLIGNO
- COMUNANZA DI RAVIGNANO
- COMUNANZA DI ROVIGLIETO
- COMUNANZA DI SANTO STEFANO DEI PICCIONI
- COMUNANZA DI SASSO IN VALTOPINA
- COMUNANZA DI SCANDOLARO
- COMUNANZA DI SCOPOLI
- COMUNANZA DI SCOPOLI IN FOLIGNO
- COMUNANZA DI SUSTINO
- COMUNANZA DI UPPELLO
- COMUNANZA DI VOLPERINO
- COMUNANZE AGRARIE DI ROVIGNANO BELFIORE E SUSTINO
- COMUNITA' DI CASALE ORA COMUNANZA DI CASALE
- COMUNITA' DI CUPOLI ORA COMUNANZA AGRARIA DI CANCELLI

CONVENZIONE CARTOGRAFICA: GAUSS BOAGA, MERIDIANO Europeo, Sistema Riferimento: System 1950 - UTM zona 32N - EPSG: 3003

scala 1:4000

0 100 200 300 400 m

FOLIGNO dicembre 2020

ELABORATO

V-U CIV-9

Aree sottoposte a vincolo di usi civici

PEG - PDO 2020 - 2022
Obiettivo n. 1.1.1.1
Nuovo Piano Regolatore a volumi zero
avvio quattro delle conoscenze

Redazione della carta di recepimento degli usi civici

GRUPPO DI LAVORO
geom. Paolo CRESCENTI
geom. Fausto TOMASSINI
dott. Vittorio BROCCOLO
geom. Gianni MEDICINE

Il Progetto dell'area
è stato realizzato da
ETA Progetti s.r.l.
Via Fiume, 1 - 06034 Foligno (PG)

COMUNE DI FOLIGNO

AREA GOVERNO DEL TERRITORIO

CITTA' DI FOLIGNO