









## LEGENDA

Area N°	Descrizione
---------	-------------

- |   |  |
|---|--|
|  | <b>Area 1</b> , Centro Storico del Capoluogo   |
|  | <b>Area 2</b> , Nuclei di particolare interesse paesaggistico, ambientale / culturale o porzione di essi |
|  | <b>Area 3</b> , Aree a vocazione produttiva  |
|  | <b>Area 4</b> , Aree di adattamento pubblicitario  |
|  | <b>Area 4 -</b> Tratti stradali di di adattamento pubblicitario  |
|  | <b>Area 5 -</b> Restanti aree  |

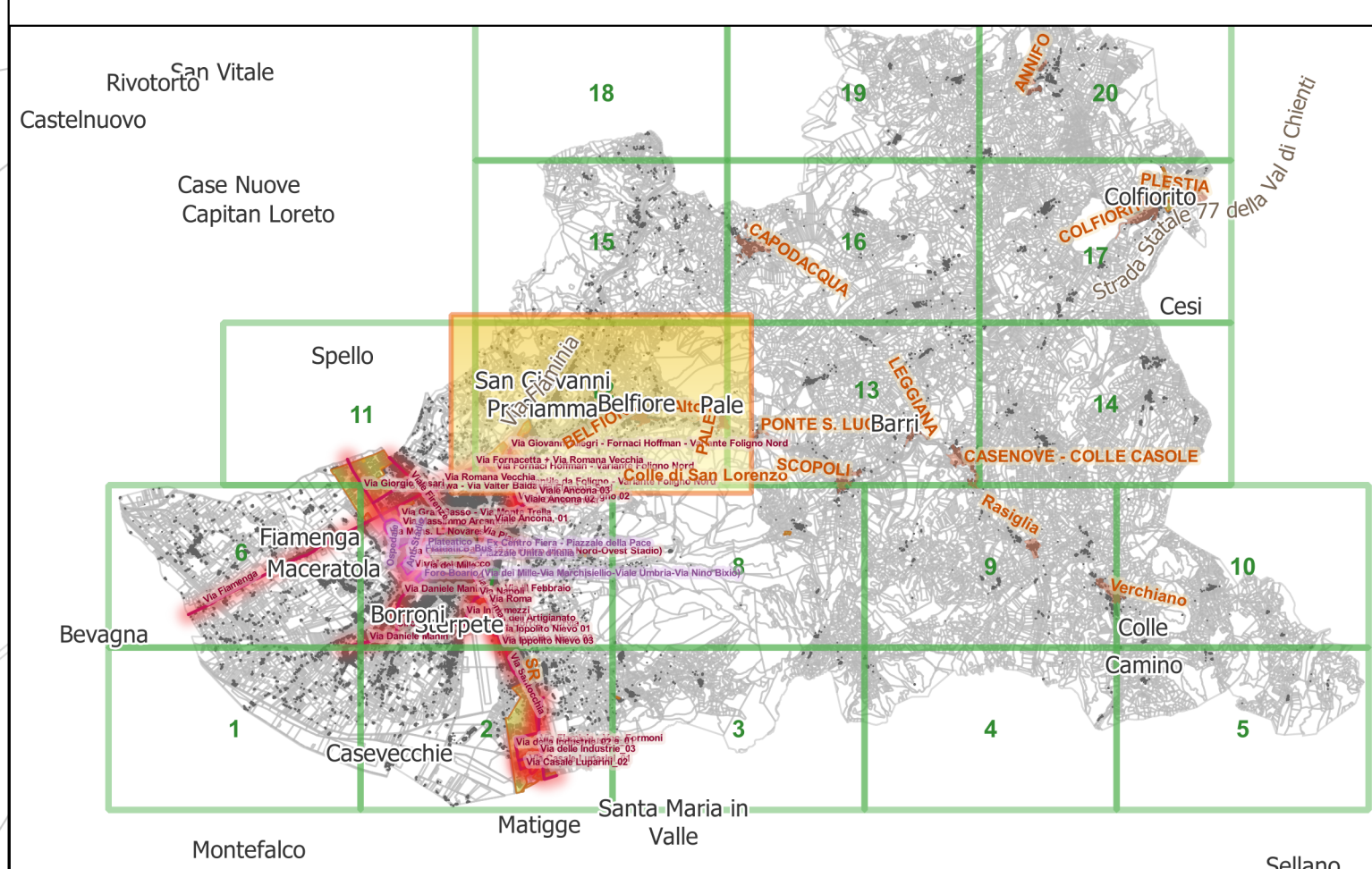

<b>ENTE</b>	
<b>REGIONE UMBRIA</b> <b>COMUNE DI FOLIGNO</b>	
	
<b>SETTORE AMMINISTRATIVO</b>	<b>AREA GOVERNO DEL TERRITORIO</b> <b>- SERVIZIO PUBBLICITA' ED ATTIVITA' PRODUTTIVE</b>
<b>OGGETTO DEL PROCEDIMENTO</b>	
<b>PIANO GENERALE DEGLI IMPIANTI PUBBLICITARI</b>	
<b>TRAMITE</b>	<b>DIRIGENTE:</b> <b>ARCH. ANNA CONTI</b>
COLLABORAZIONE ALLA REDAZIONE E INCARICO PRODOTTO: <b>Ing. ILARIO LORI</b>	
<b>APPROVAZIONI E VERBAZIONI:</b>	
<b>TITOLO FASE - STATO PROGETTO CATEGORIA DI APPARTENENZA SERIE E DEI LABORATORI (SEE, DOC, AMMINISTR., STATO FATTO, STATO IN PROGRESS)</b> <b>P.G.I.P. - Piano generale degli impianti pubblicitari</b> <b>CARTOGRAFIA</b> <b>Estensione Catastrale da Foglio 1 a Foglio 20:</b> <b>(IGM: FOGLIO 324 (E) 1950)</b>	
<b>DATA:</b> <b>12.12.2023</b>	<b>TITOLO DEL PROCEDIMENTO:</b> "L'ordinato ed essere costituito da un unico, quale la decisione " - "in attesa di approvazione definitiva e promulgazione"
<b>OGGI</b> <b>PGIP-02</b>	<b>CARTOGRAF. ZONIZZAZ. QUADRANTI EQUIVALENTI A PRONTI</b>
<b>Quad. 12</b>	<b>DESCRIZIONE CONTENUTO TAVOLA:</b>
<b>Es. 12.12.2023</b>	<b>MAPPA PERIMETRIZZAZIONE AREE :</b>
<b>1621</b>	AREA 1: Centro Storico del capoluogo
<b>FOGLIO</b>	AREA 2: Nuclei di particolare interesse paesaggistico, ambientale / culturale o posizione di essi;
	AREA 3: Area a vocazione produttiva.
	AREA 4: Area di adattamento pubblicitario e tratti strategici di adattamento pubblicitario;
<b>1:5.000</b>	AREA 5: A zona residua area.
Altre Gg / Quadranti equivalenti a quelli del P	