

Quadrante n. 2 di 20
Scala 1:5000,

LEGENDA

| Area N° | Descrizione |

- Area 1, Centro Storico del Capoluogo
- Area 2, Nuclei di particolare interesse paesaggistico, ambientale / culturale o porzione di essi
- Area 3, Aree a vocazione produttiva
- Area 4, Aree di addensamento pubblicitario
- Area 4 - Tratti stradali di di addensamento pubblicitario
- Area 5 - Restanti aree

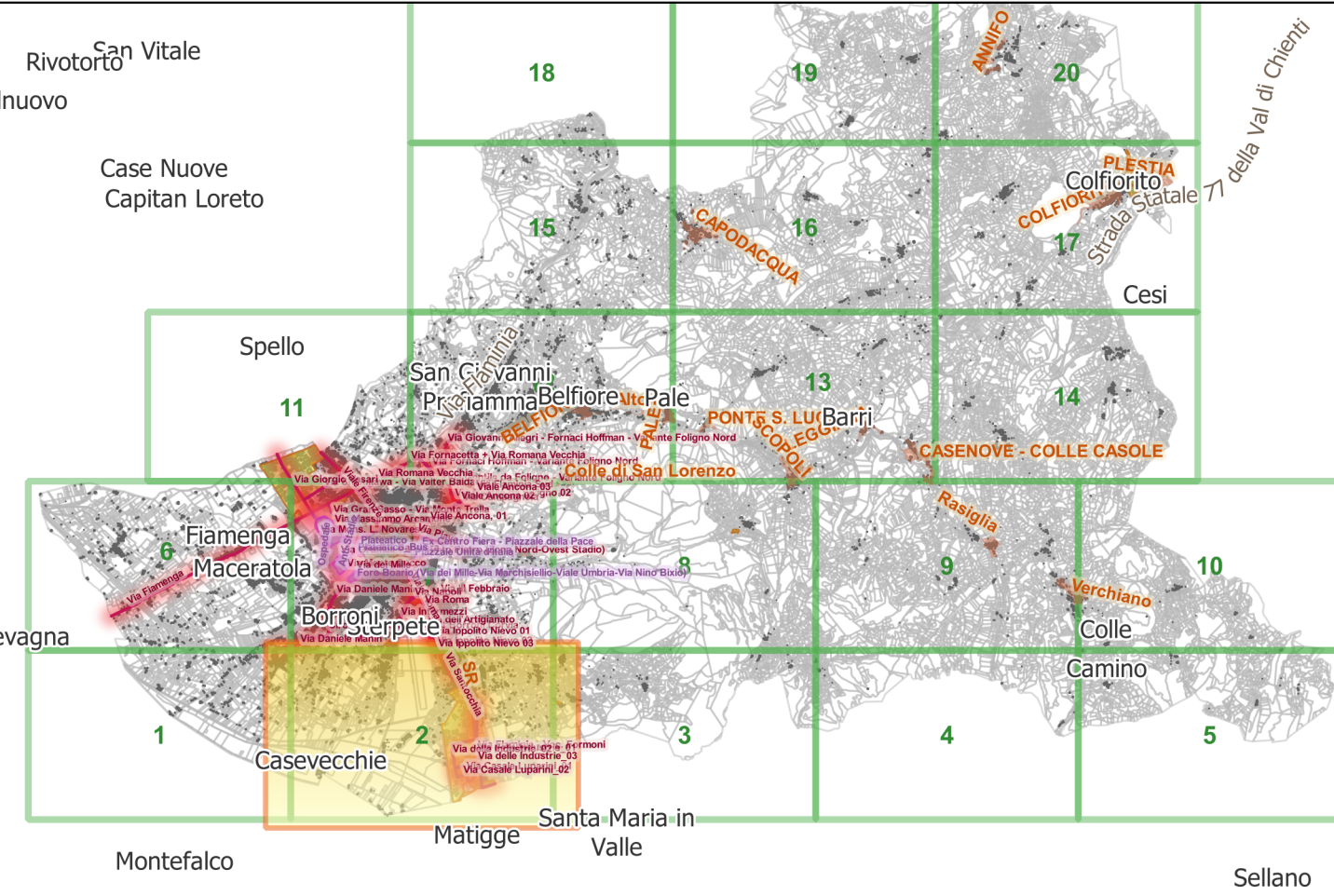

REGIONE UMBRIA COMUNE DI FOLIGNO	
AREA GOVERNO DEL TERRITORIO - SERVIZIO PUBBLICITA' ED ATTIVITA' PRODUTTIVE	
PIANO GENERALE DEGLI IMPIANTI PUBBLICITARI	
TECNICO: COLLABORAZIONE ALLA REDAZIONE Il tecnico incaricato: Ing. ILARIO LORI	DIRETTORE: ARCH. ANNA CONTI
APPROVAZIONI / VIDUAZIONI:	
TITOLO DEL PROGETTO: ESTENSIONE CATASTALE DI APPARTENENZA TERRE DI GIARDINO SOTTO SOG. AMMINISTR. STATO FATTO, STATO DI PROGETTO.	
P.G.I.P. - Piano generale degli impianti pubblicitari CARTOGRAFIA Estensione Catastale da Foglio 1 a Foglio 20; IGM : FOGLIO 324 (E.D. 1950)	
DATA: 12.12.2023	TITOLO DEL PROGETTO: ESTENSIONE CATASTALE DI APPARTENENZA TERRE DI GIARDINO SOTTO SOG. AMMINISTR. STATO FATTO, STATO DI PROGETTO.
PGIP-02	CARTOGRAF. ZONIZZAZ.: QUADRANTI EQUIVALENTI PRG
QUAD. 02	DESCRIZIONE CONTENUTO TAVOLA:
FOGLIO 02	MAPPA PERIMETRAZIONE AREE:
1b21	AREA 1: Centro Storico del capoluogo;
1:5.000	AREA 2: Nuclei di particolare interesse paesaggistico, ambientale / culturale o porzione di essi;
	AREA 3: Aree a vocazione produttiva;
	AREA 4: Aree di addensamento pubblicitario e tratti stradali di addensamento pubblicitario;
	AREA 5: Le restanti aree.

Atlante QGs / Quadranti equivalenti a quelli del PRG