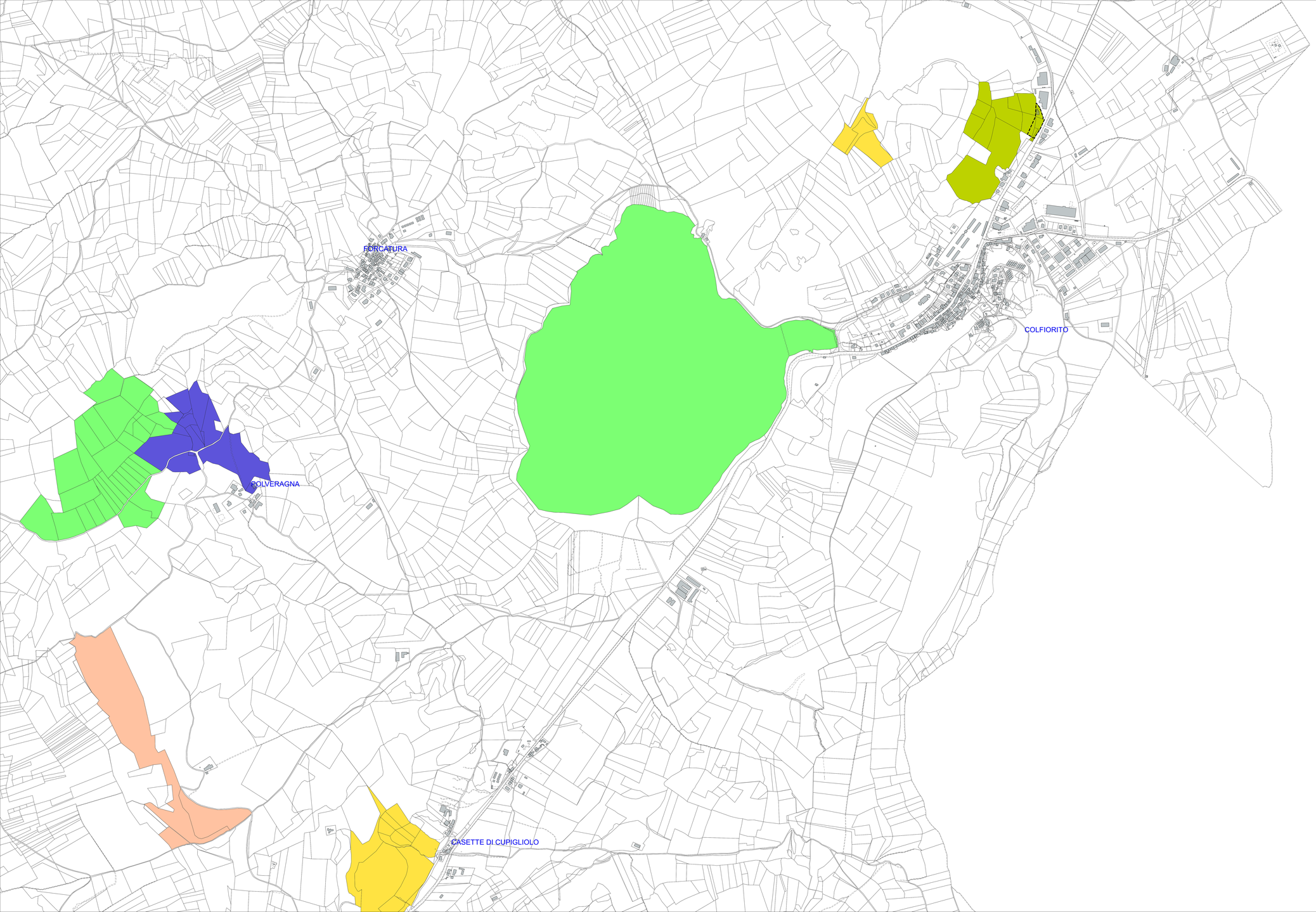

LEGENDA:

TESSUTI PERCORSI DAL FUOCO (DALL'ANNO 2007 AL 2021)

- ANNO 2007 (ricognizione Det. Dir. n. 878 del 12/06/2008)
- ANNO 2008 (ricognizione Det. Dir. n. 1274 del 09/10/2009)
- ANNO 2009 (non risultano comunicazioni di incendi boschivi)
- ANNO 2010 (ricognizione Det. Dir. n. 1529 del 23/12/2011)
- ANNO 2011 (ricognizione Det. Dir. n. 764 del 22/08/2012)
- ANNO 2012 (ricognizione Det. Dir. n. 196 del 25/02/2014)
- ANNO 2013 (non risultano comunicazioni di incendi boschivi)
- ANNO 2014 (non risultano comunicazioni di incendi boschivi)
- ANNO 2015 (ricognizione Det. Dir. n. 1755 del 30/12/2016)
- ANNO 2016 (non risultano comunicazioni di incendi boschivi)
- ANNO 2017 (ricognizione Det. Dir. n. 1522 del 02/11/2018)
- ANNO 2018 (non risultano comunicazioni di incendi boschivi)
- ANNO 2019 (non risultano comunicazioni di incendi boschivi)
- ANNO 2020 (ricognizione Determinazione Dirigenziale ancora da effettuare)
- ANNO 2021 (ricognizione Determinazione Dirigenziale ancora da effettuare)
- AREA NON RICOMPRESA NELLO SPAZIO EXTRAURBANO DEL PRG VIGENTE

CARTOGRAFIA DI CONTROLLO DEL TERRITORIO DEL METODO
Coordinate Riferimento System: 1950 / UTM zona 32N - EPSG:23032

scala 1:4000

0 100 200 300 400 m

FOLIGNO dicembre 2021

ELABORATO

V-FUO-17

ELENCO DEI TERRENI PERCORSI DAL FUOCO AI QUALI SI APPLICANO I VINCOLI DI CUI ALL'ART. 10 DELLA LEGGE 353 DEL 21/11/2000

PEG - PDO 2020 - 2022
OBIETTIVO 1.1
Nuovo Piano Regolatore a volumi zero avvio quattro delle conoscenze

Redazione della carta di recepimento/aggiornamento dei terreni percorsi dal fuoco

GRUPPO DI LAVORO
geom. Paolo CRESCIANTI
geom. Fabio FORTINI
dott. Antonio BROCCOLO
geom. Gabriele MEDORE

E.D'Agostino ed Interni dott.ssa
Dr. P.Pierluigi MONACO PETTILANI

COMUNE DI FOLIGNO

AREA GOVERNO DEL TERRITORIO

CITTA' DI FOLIGNO