

Prove non effettuate

All. 4

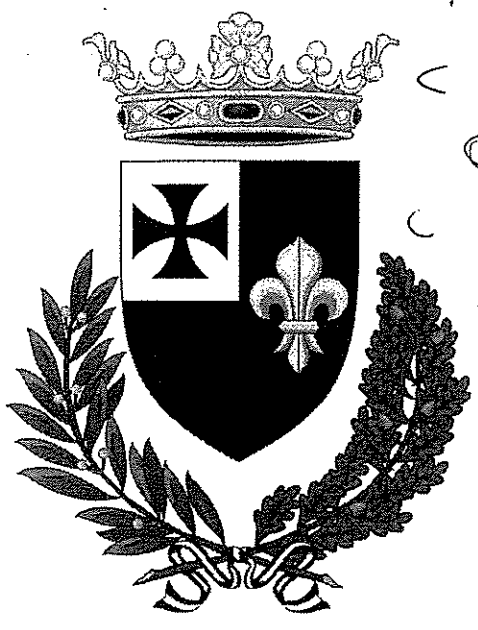

OMISSIS

COMUNE DI FOLIGNO

**Concorso pubblico per soli esami per la copertura,
a tempo pieno ed indeterminato, di n. 2 posti
area degli istruttori (istruttore amministrativo ex cat. c),
riservato esclusivamente ai disabili appartenenti alle
categorie di cui all'art. 1 legge 12 marzo 1999, n. 68.**

PROVA 01

Handwritten signatures and the logo for 'selexi' with the tagline 'test your future'. The logo consists of the word 'selexi' in a stylized font with a dot over the 'i', and the tagline 'test your future' below it. There are several handwritten signatures in black ink around the logo.

A00001

(1,5) Ai sensi dell'art. 28 della Costituzione italiana "I funzionari e i dipendenti dello Stato e degli enti pubblici:

- A sono direttamente responsabili, secondo le leggi penali, civili e amministrative, degli atti compiuti in violazione di diritti. In tali casi la responsabilità civile si estende allo Stato e agli enti pubblici"
- B non sono direttamente responsabili, secondo le leggi penali, civili e amministrative, degli atti compiuti in violazione di diritti. La responsabilità civile è dello Stato e degli enti pubblici"
- C sono direttamente responsabili, secondo le leggi penali, civili e amministrative, degli atti compiuti in violazione di diritti. In tali casi la responsabilità civile non si estende allo Stato e agli enti pubblici"

A00002

2

(0,5) Ai sensi dell'art. 3 della Costituzione italiana "Tutti i cittadini hanno pari dignità sociale e sono eguali davanti alla legge, senza distinzione:

- A di sesso, di razza, di lingua, di religione, di opinioni politiche, di condizioni personali e sociali"
- B di razza, di lingua, di religione, di opinioni politiche, di condizioni personali e sociali
- C di sesso, di religione, di opinioni politiche, di condizioni personali e sociali"

A00003

3

(0,5) Quale dei seguenti delitti è un delitto contro la pubblica amministrazione?

- A Indebita percezione di erogazioni a danno dello Stato
- B Appropriazione indebita
- C Omissione di referto

A00004

4

(1) Ai sensi dell'art. 5 della Costituzione italiana la Repubblica:

- A riconosce e promuove le autonomie locali
- B non riconosce e non promuove le autonomie locali
- C riconosce ma non promuove le autonomie locali

A00005

5

(1) Ai sensi dell'art. 97 della Costituzione italiana agli impieghi nelle pubbliche amministrazioni si accede:

- A mediante concorso, salvo i casi stabiliti dalla legge
- B sempre mediante concorso
- C per valutazione discrezionale dei dirigenti delle pubbliche amministrazioni

A00006

6

(1) Secondo la Costituzione italiana le funzioni amministrative sono attribuite:

- A ai Comuni salvo che, per assicurarne l'esercizio unitario, siano conferite a Province, Città metropolitane, Regioni e Stato, sulla base dei principi di sussidiarietà, differenziazione ed adeguatezza
- B allo Stato e in subordine alle Regioni, alle Province e Città metropolitane, infine ai Comuni sulla base dei principi di sussidiarietà, differenziazione ed adeguatezza
- C allo Stato e in subordine alle Regioni ma non alle Province, alle Città metropolitane e ai Comuni

A00007

7

(1) Ai sensi della L. 241/1990 e s.m.i., un provvedimento amministrativo viziato da difetto assoluto di attribuzione è:

- A nullo
- B ratificabile
- C annullabile

(1) L'amministrazione, ai sensi dell'art. 8 della Legge 241/1990, provvede a dare notizia dell'avvio del procedimento amministrativo, indicando, tra l'altro:

- A l'oggetto del procedimento promosso
- B il nominativo ed i dati dei controinteressati
- C le tipologie di atti di cui non è possibile prendere visione

9 (1) A norma di quanto disposto dall'art. 21-septies della Legge 241/1990, è nullo il provvedimento amministrativo che:

- A è stato adottato in violazione o elusione del giudicato
- B è viziato da incompetenza
- C è viziato da eccesso di potere

10 (1) Ai sensi dell'art. 3 della L. 241/1990 ogni provvedimento amministrativo, compresi quelli concernenti l'organizzazione amministrativa, lo svolgimento dei pubblici concorsi ed il personale, deve essere motivato e la motivazione deve indicare:

- A i presupposti di fatto e le ragioni giuridiche che hanno determinato la decisione dell'amministrazione, in relazione alle risultanze dell'istruttoria; la motivazione non è richiesta per gli atti normativi e quelli a contenuto generale
- B i presupposti di fatto e le ragioni giuridiche che hanno determinato la decisione dell'amministrazione, in relazione alle risultanze dell'istruttoria; la motivazione è richiesta anche per gli atti normativi e quelli a contenuto generale
- C solo i presupposti di fatto che hanno determinato la decisione dell'amministrazione, in relazione alle risultanze dell'istruttoria; la motivazione non è richiesta per gli atti normativi e quelli a contenuto generale

11 (1) A norma del D.P.R. 445/2000 e ss.mm.ii., per "Documento informatico" si intende:

- A la rappresentazione informatica di atti, fatti o dati giuridicamente rilevanti
- B solo il documento amministrativo trasmesso con posta elettronica certificata
- C solo il documento amministrativo che sia sottoscritto con firma digitale

12 (1) A norma del D.P.R. 445/2000 e ss.mm.ii., la "Dichiarazione Sostitutiva di Atto di notorietà" è:

- A il documento sottoscritto dall'interessato, concernente stati, qualità personali e fatti, che siano a diretta conoscenza di questi
- B l'attestazione, da parte di un pubblico ufficiale, che la sottoscrizione di un documento è stata effettuata in sua presenza, previo accertamento dell'identità della persona che sottoscrive
- C il documento rilasciato da una Amministrazione pubblica avente funzione di ricognizione, riproduzione o partecipazione a terzi di stati, qualità personali e fatti contenuti in albi, elenchi o registri pubblici o comunque accertati da soggetti titolari di funzioni pubbliche

13 (1) Secondo quanto prescritto dall'art. 6 della Legge 241/1990, il Responsabile del procedimento può adottare il provvedimento finale?

- A Sì, ove ne abbia la competenza, altrimenti trasmette gli atti all'organo competente per l'adozione
- B No, può solo trasmettere gli atti all'organo competente per l'adozione
- C Sì, sempre e comunque, anche se privo della relativa competenza

A00014

- (0,5) Ai sensi dell'art. 15 della Legge 241/1990, le Pubbliche Amministrazioni possono concludere accordi tra loro?
- A Sì, per disciplinare lo svolgimento in collaborazione di attività di interesse comune
 - B Sì, ma solo se si tratta di amministrazioni di rango diverso (Accordo Stato-Regione; Accordo Regione-Provincia, etc.)
 - C No, salvo determinati casi tassativamente elencati dalla legge stessa

A00015

- 15 (0,5) Secondo l'art. 2-decies del d.lgs. 196/2003 e s.m.i., i dati personali trattati in violazione della disciplina rilevante in materia di trattamento dei dati personali:
- A non possono essere utilizzati, salvo quanto previsto dal medesimo decreto
 - B possono essere utilizzati liberamente
 - C possono essere utilizzati nel rispetto dei termini di prescrizione

A00016

- 16 (1,5) Cosa si intende per il c.d. accesso civico "generalizzato"?
- A È il diritto di accedere ai dati ed ai documenti detenuti dalle pubbliche amministrazioni, ulteriori rispetto a quelli oggetto di pubblicazione obbligatoria, ai sensi del D.Lgs. n. 33/2013, nel rispetto dei limiti relativi alla tutela di interessi giuridicamente rilevanti, secondo quanto previsto dal medesimo decreto
 - B È il diritto di chiunque di pretendere che ciascuna amministrazione pubblichi su portali istituzionali i dati per cui è obbligata dalla normativa sulla trasparenza
 - C È il diritto di accesso consentito esclusivamente ai Consiglieri comunali per l'espletamento del loro mandato

A00017

- 17 (1,5) In base a quanto disposto dall'art. 33 comma 4 del D.P.R. 445/2000, le firme sugli atti e documenti formati nello Stato e da valere nello Stato, rilasciati da una rappresentanza diplomatica o consolare estera residente nello Stato, sono legalizzate a cura:
- A delle Prefetture
 - B dei Comuni
 - C del Console onorario

A00018

- 18 (1,5) L'atto inficiato da incompetenza relativa può essere sanato e mantenuto in vita mediante:
- A convalida
 - B sanatoria
 - C consolidazione

A00019

- 19 (1) Ai sensi del D.Lgs. 267/2000 e s.m.i., il bilancio di previsione finanziario ha carattere:
- A autorizzatorio
 - B compensativo
 - C provvisorio

A00020

(1,5) Ai sensi dell'art. 55 del D.Lgs. n. 165 del 2001, in materia di responsabilità dei dipendenti pubblici, salvo quanto previsto dal medesimo decreto legislativo, la tipologia delle infrazioni e delle relative sanzioni è definita:

- A dai contratti collettivi nazionali
- B dal contratto integrativo decentrato del Comune
- C dal Regolamento sull'Ordinamento degli Uffici e dei Servizi

A00021

21 (1,5) Le mansioni dei pubblici impiegati sono disciplinate dall'art. 52 del d.lgs. n. 165 del 2001, il quale dispone, tra l'altro, che:

- A nei casi di utilizzo del dipendente in mansioni superiori, per il periodo di effettiva prestazione, il lavoratore ha diritto al trattamento previsto per la qualifica superiore
- B dal conferimento di mansioni superiori scaturisce il diritto all'erogazione permanente di un'indennità integrativa ulteriore
- C si considera svolgimento di mansioni superiori anche l'attribuzione non prevalente, sotto il profilo qualitativo, quantitativo e temporale, dei compiti propri di dette mansioni

A00022

22 (1) Ai sensi del D.Lgs. 267/2000 e s.m.i., il Consiglio Comunale ha competenza in relazione a:

- A convenzioni tra i Comuni e quelle tra i Comuni e Provincia, costituzione e modificazione di forme associative
- B attestazioni, certificazioni, comunicazioni, diffide, verbali, autenticazioni, legalizzazioni ed ogni altro atto costituente manifestazione di giudizio e di conoscenza
- C contratti nei quali l'ente è parte

A00023

23 (1) Il sindaco, quale ufficiale del Governo, sovrintende:

- A alla vigilanza su tutto quanto possa interessare la sicurezza e l'ordine pubblico, informandone preventivamente il prefetto
- B solo alla vigilanza su tutto quanto possa interessare la sicurezza e non all'ordine pubblico a cui sovrintende il prefetto;
- C alla vigilanza su tutto quanto possa interessare la sicurezza e l'ordine pubblico, informandone successivamente il prefetto

A00024

24 (1) A norma dell'art. 14 del D.Lgs. 267/2000, quali sono i servizi di competenza statale che vengono gestiti dai Comuni?

- A I servizi elettorali, di stato civile, di anagrafe, di leva militare e di statistica.
- B I servizi elettorali, di stato civile, di anagrafe, di polizia urbana e di statistica
- C I servizi elettorali, di stato civile, di anagrafe, di leva militare e di assetto del territorio.

A00025

25 (1) Il rapporto di impiego è giuridicamente costituito con:

- A la stipulazione di contratto individuale
- B l'inizio della prestazione di servizio
- C l'approvazione della graduatoria del concorso

A00026

(1) Secondo quanto riportato dal D.Lgs. 165/2001, in materia di trattamento economico, le Pubbliche Amministrazioni garantiscono ai propri dipendenti:

- A parità di trattamento contrattuale e comunque trattamenti non inferiori a quelli previsti dai rispettivi contratti collettivi
- B solo la puntualità nel pagamento degli emolumenti
- C parità di trattamento contrattuale solo nel rispetto del contratto individuale

27

A00027

(1) A norma del D.Lgs. n. 165/2001, l'ufficio per i procedimenti disciplinari competente per le infrazioni punibili con sanzione superiore al rimprovero verbale:

- A è individuato da ciascuna Amministrazione, secondo il proprio ordinamento e nell'ambito della propria organizzazione
- B è individuato espressamente dal medesimo D.lgs. 165/2001
- C è individuato dai singoli contratti collettivi, salvo eccezioni

28

A00028

(1) A norma del disposto di cui all'art. 55-bis del D.Lgs. n. 165/2001 (Forme e termini del procedimento disciplinare) chi è competente ad irrogare le sanzioni disciplinari ai lavoratori?

- A Per le infrazioni di minore gravità, per le quali è prevista l'irrogazione della sanzione del rimprovero verbale, il responsabile della struttura presso cui presta servizio il dipendente
- B La competenza spetta sempre all'Ufficio competente per i procedimenti disciplinari
- C In tutti i casi l'organo di vertice dell'Amministrazione

29

A00029

(0,5) Il sindaco, quale ufficiale del Governo:

- A sovrintende alla tenuta dei registri di stato civile e di popolazione e agli adempimenti demandatigli dalle leggi in materia elettorale, di leva militare e di statistica
- B sovrintende alla sola tenuta dei registri di stato civile e agli adempimenti demandatigli dalle leggi in materia elettorale e di statistica
- C coordina e riorganizza gli orari degli esercizi commerciali

30

A00030

(0,5) Possono i dirigenti, nell'ambito delle attribuzioni ad essi demandate per legge, impegnare e ordinare con propri atti le spese?

- A Sì, nei limiti dei fondi assegnati in bilancio e nel rispetto degli atti di programmazione
- B No, soltanto gli Assessori possono impegnare le spese con propri atti
- C Sì, senza alcun vincolo

31

A00031

Che cosa rappresenta un file in formato .xls?

- A Una cartella di lavoro in excel
- B Un file word
- C Una selezione di celle in excel

La combinazione rapida da tastiera per il comando "copia" è:

- A ctrl+c
- B alt+v
- C ctrl+t

33 Uno scanner è:

- A Un dispositivo di input
- B Un dispositivo di input/output
- C Un dispositivo di output

34 «Is Thomas at school today?» «No, _____»

- A he isn't
- B he is
- C he has

35 «Where is Grace?» «She's _____ school now.»

- A at
- B on
- C around

36 They _____ married, they are just friends.

- A are not
- B is
- C be

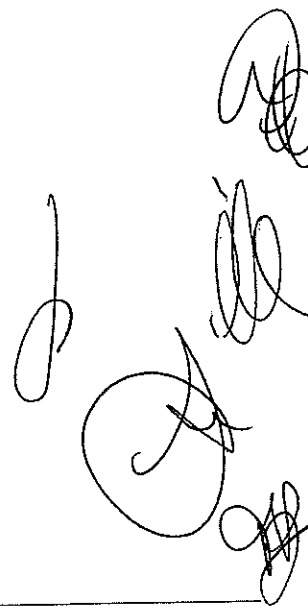

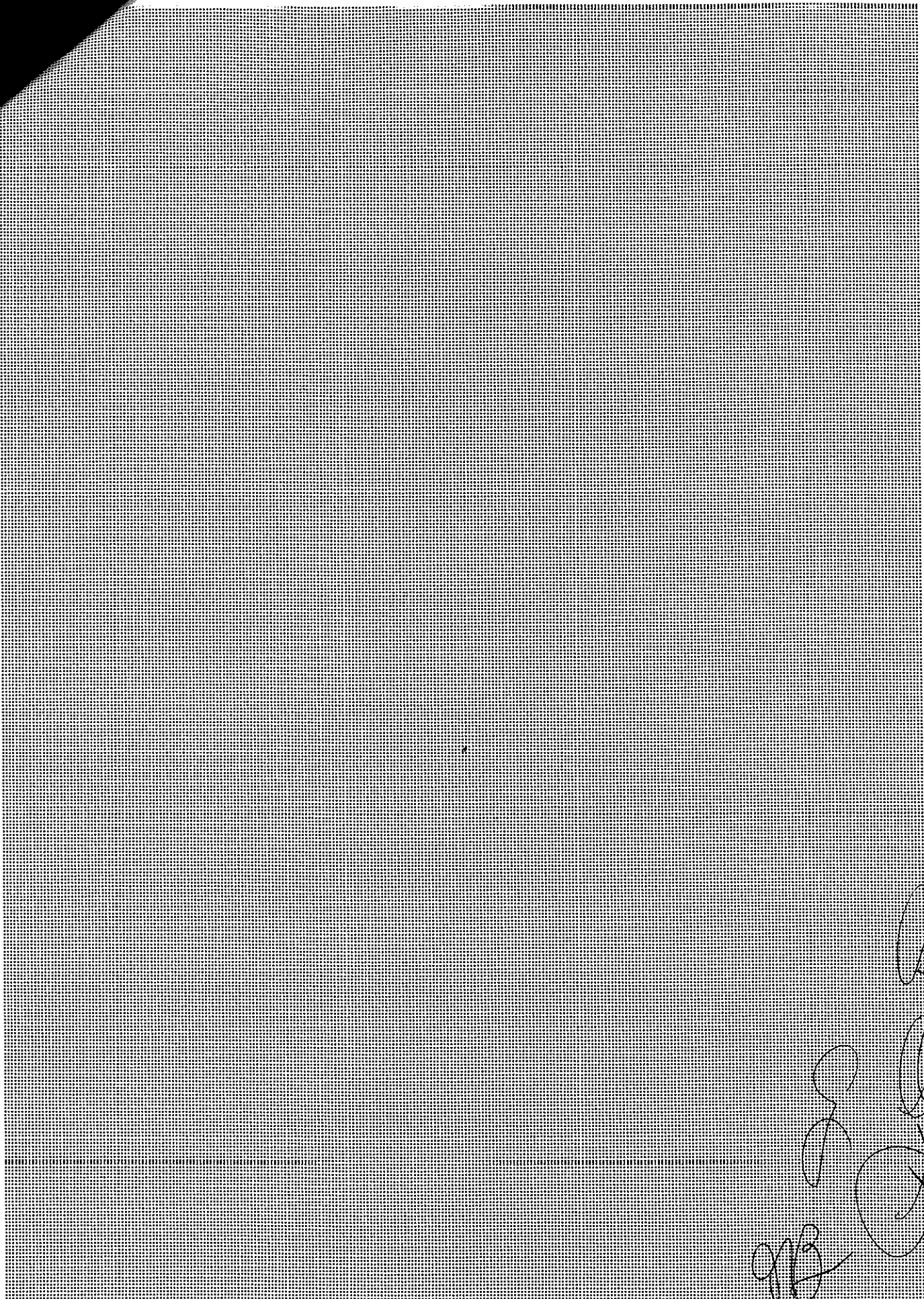
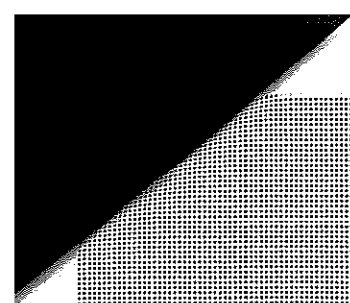

Handwritten signatures and initials in the bottom right corner, including a large 'A' and other illegible marks.